No.48　平成27年12月1日

ふかや市

社協だより

社協上柴支会　活動報告…2
社協川本支会　活動報告…3
社協花園支会　活動報告…4
福祉の心を育む交流事業事業報告…5
若者サポートステーションのご案内…5
寝具洗濯乾燥消毒、訪問理美容のご案内…6
雪かきボラ募集、ひとり親家庭親子の集い…6
日赤特別社資報告、手話、善意の寄付……7
チャリティーウォーキング事業報告、職員募集…8

櫛挽ふれあい・いきいきサロン

平成12年に岡部地区の有志で櫛挽ボランティアの会を発足させてから、『いきいき櫛挽サロン』と称して活動を始めました。自治会長さん、民生児童委員さん、会員の皆さんの協力で、高齢者から子供を含め、昼食会、お茶飲み会、日帰り旅行時には、落語会などをおこなっています。ここ数年は、子どもの数が減ってきたことから、七夕、クリスマス会は子ども会と共催で食事をしたりゲームをしたりにぎやかに楽しんでいます。

また、地域を見直そうと、『くしびきを歩こう』という企画も好評です。

これからもお年寄りから赤ちゃんまで皆が仲良く楽しく過ごせる場所を提供できるサロンを目指しています。

編集発行　社会福祉法人　深谷市社会福祉協議会　深谷市本住町12番８号　深谷市ボランティア交流センター内
TEL：573－6563／FAX：573－0806　E-mail:shakyo@bb.knet.ne.jp　http://www.fukaya-shakyo.com/
「ふかや市社協だより」は点字版とテープ・ＣＤ版も発行しています。送付を希望される方はご連絡ください。

「ふかや市社協だより」は共同募金の配分を受け発行しています。

深谷市社会福祉協議会上柴支会　事業報告
上柴地区敬老会を開催！

上柴地区では平成２７年９月２５日（金）に深谷市民文化会館にて「敬老会」を開催しました。

社会福祉協議会山口上柴支会長挨拶

上柴地区敬老会開式

敬老会開催事業は、高齢者の長寿を祝うとともに多年にわたり社会に貢献されたことに感謝し、地域住民が高齢者福祉について関心と理解を深めてもらうことを目的に毎年、開催しています。

当日は、雨天の中にも関わらず、上柴地区の７５歳以上の方々にご来場いただき、準備・運営にも多くの地域の方々の協力のもと、盛大に開催されました。

上柴西幼稚園の園児の元気な発表

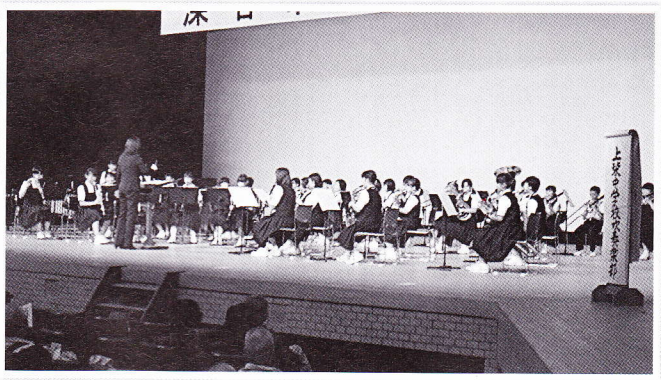

上柴中学校吹奏楽部による時代劇メドレー

式典後のアトラクションの部では、上柴西幼稚園、上柴中学校吹奏楽部、上柴民踊レククラブによる踊りや楽器演奏の披露が行われ、楽しいひと時を過ごしていただきました。

また、最後に恒例の抽選会が行われ特別賞、１～３等の豪華賞品と寿賞のエコバッグの各賞が参加された方全員に贈られました。

上柴民踊レククラブの皆さんによるお江戸日本橋

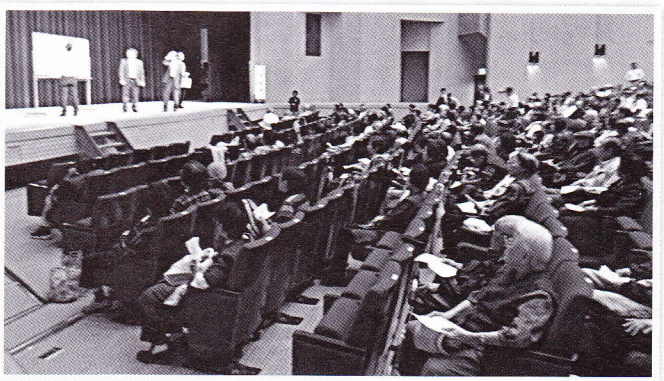

恒例の抽選会

深谷市社会福祉協議会川本支会　事業報告
瀬山団地いきいきサロン

瀬山団地福寿会は６年が経過しますが、「ワナゲクラブ」は今年の２月に結成されました。月２回瀬山団地集会所において和やかに練習を実施しております。会員は３２名ですが、毎回出席率は高く、会場はいつも賑やかな歓声と笑顔が溢れています。練習は午後１時３０分から開始され、その後、盛り上がる成績発表、賞品授与があり、最後皆でお茶を飲みながら談笑し、楽しい時間が流れます。この時間が大変有意義であり、地区や人の絆が前よりも深くなったと感じられます。参加している皆さんは、「ワナゲは自分の思ったとおりにはなかなか飛ばない。難しいから楽しい。」「笑いながらワナゲをすることが、体にも心にも大変良い。」「手軽にできることが良い。」「終わってから皆とお茶を飲むのが楽しい。」「始めたばかりだが、次第に楽しくなっている。」「入った時は気持ちが良い。」と大好評です。“待っている時間もまた楽しい。仲間の投げる一投一投に歓声が沸き、満開の笑顔が咲き誇る。”瀬山団地福寿会は、“和”と“輪”をつなぐ活動をこれからも大切にしていきます。

（代表者　内田　善晴）

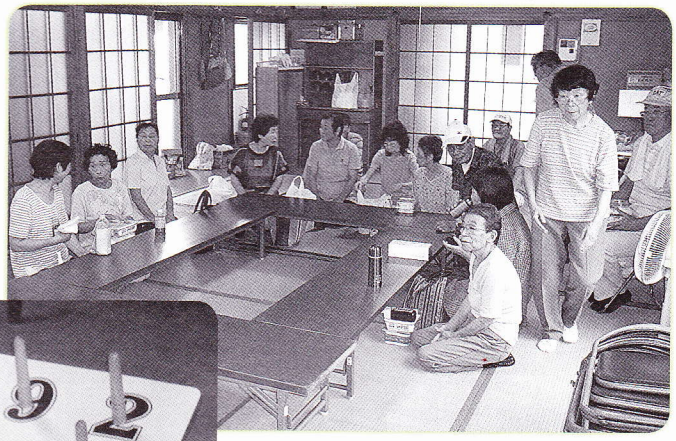

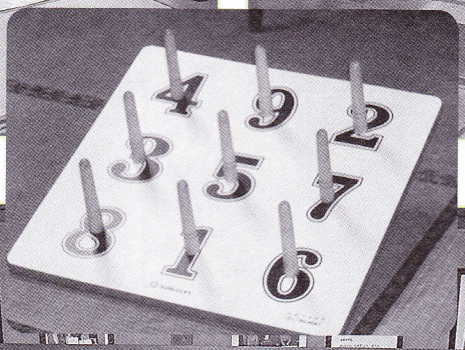

深谷市社会福祉協議会花園支会　事業報告
花園地区サロン運営委員会

花園地区サロン運営委員会は、年４回開催され、各地区のサロン運営委員が集まり、情報交換等をしています。今年度から花園すべての地区でサロンが開催され、サロン活動も活発です。会議では、各サロンの活動内容の報告、発表や、新規応援隊の紹介、備品の使い方や紹介等を行っています。

サロン応援隊まほろばの演奏を聴いている様子

寄居町社会福祉協議会にて研修会の様子

また、視察研修会を年一回行っており、他市町村のサロンの見学や、サロン開催者側の話をきいたり、県の社会福祉協議会の方の話を聞いたりすることも行っています。昨年度は、寄居町社会福祉協議会へ訪問し、寄居町のサロンの代表者の話をきいたり、意見交換をしました。

ボランティア不足、サロンの内容など、同じ悩みを抱えていることがわかったり、そういった話を聞くことで新たな発見があります。サロンの主旨を理解し、参加する側はもちろん、開催する側も楽しんでできるように、今後も活動していきたいと思います。

花園地区サロン運営委員会のみなさん　４７名で活動しています

福祉の心を育む交流事業　事業報告

社会福祉協議会では、平成２５年度より小中学生の福祉教育を一層推進する観点から、学校、福祉施設、社会福祉協議会で連携し、福祉教育の充実・強化を目指すとともに、寄付文化の醸成や、福祉施設の社会貢献活動の促進、新たな交流事業を創造して、児童・生徒の豊かな福祉の心を育むことを目的に本事業を実施しております。

事業内容は、小中学校の児童生徒に家庭にあるタオルや箱ティッシュ等の寄付を募り施設へ寄付をし、施設は学校が希望する新刊図書を小中学校に寄付することで、小中学生の頃から寄付をすることの大切さを学んでいただき、また子どもたちに福祉施設を知ってもらうきっかけになります。

また、寄付された図書の感想文を施設で発表したり施設利用者と交流したり、また、学校行事に施設利用者を招待するなど学校と施設が交流を重ねることで、小中学校の児童・生徒の福祉の心を育むことを目的にしています。

さらに、福祉施設の社会貢献活動にもなり、学校の図書室に本が増えることにより、子どもたちの本離れを防ぎ、本を読むことの大切さも伝えられればと思います。

なお、市内の小学校１９校、中学校９校、福祉施設１５施設が本事業に参加しております。

《 協力施設 》　順不同・敬称略

No.	施　設　名	No.	施　設　名	No.	施　設　名
1	特別養護老人ホーム ふじさわ苑（深谷市人見2028-3）	6	特別養護老人ホーム あかつき（深谷市藤野木117）	11	養護老人ホーム 岡部ビーラ（深谷市針ヶ谷477）
2	特別養護老人ホーム むさし愛光園（深谷市大谷241）	7	介護老人保健施設 ＦＯＭＡ・なごみ（深谷市新戒413-1）	12	特別養護老人ホーム ひびき（深谷市長在家3976）
3	養護盲老人ホーム ひとみ園（深谷市人見1665－３）	8	介護老人保健施設 はなみずき（深谷市柏合1041-1）	13	特別養護老人ホーム 清風苑（深谷市本田4915-1）
4	介護療養型老人保健施設 アルメリア（深谷市人見2031）	9	特別養護老人ホーム 福寿園（深谷市本郷341-1）	14	特別養護老人ホーム 飛鳥の郷（深谷市上原496）
5	特別養護老人ホーム 深緑苑（深谷市江原570）	10	特別養護老人ホーム エンゼルの丘（深谷市今泉625）	15	特別養護老人ホーム フラワーヴィラ（深谷市小前田2677）

▲桜ケ丘小学校での贈呈式

▲ 特別養護老人ホームひびきでの交流会

若者サポートステーション

【内容】

厚生労働省の委託事業として、就職活動がうまくいかないなど、働くことに悩みや不安を抱えている方（15～39歳）の自立と就労に向けた支援をしています。

【方法】個別面談やセミナー参加、職業体験など。

【予約】事前の予約が必要です。

【問い合わせ、連絡先】

深谷若者サポートステーション（特定非営利活動法人ワーカーズコープ）

深谷市深谷町９－12　旧七ッ梅酒造　TEL：048-577-4727　FAX048-577-4728

利用時間：午前９時30分から午後５時まで　定休日：火曜、日曜、祝日、年末年始

http://fky-saposute.roukyou.gr.jp/

◎寝具洗濯乾燥消毒サービス事業

在宅の高齢者及び障害者に布団の洗濯・乾燥・消毒を行います。

対 象 者　深谷市に住所を有し、かつ、居宅において日常生活を営むうえで一日中布団の上で過ごしている方の中で、次の各号にいずれかに該当する方

①７０歳以上のひとり暮らしの方
②夫婦とも７５歳以上のみの世帯の方
③要介護認定で、要介護４・５の方で、一日中布団の上で過ごしている方
④身体障害者（肢体不自由）手帳１級・２級を所持している方
（ただし、２級の方については、調査を行います。）

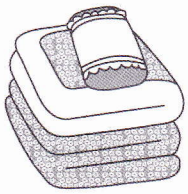

利用回数　年間最大で４回（年度途中申請の場合は、その申請月により利用回数が変動します。）
利用内容　１回につき、敷き布団、掛け布団、毛布各１枚を限度
利 用 料　洗濯の場合は、１回6,250円。乾燥・消毒の場合は、１回2,680円。
（ただし、自己負担額は、洗濯は１回625円。乾燥・消毒は１回268円。）
申し込み　上記サービスを利用希望の場合は、証明書類（介護保険被保険者証、身体障害者手帳等）を持参し申し込みください。(問い合わせ先：深谷市社会福祉協議会　℡５７３－６５６３）

◎訪問理美容サービス事業

理容院または美容院へ行くことが困難な高齢者及び障害者に理容師または、美容師が家庭を訪問してカッティング（散髪）等を行います。

対 象 者　深谷市に住所を有し、かつ、居宅において日常生活を営むうえで、寝たきり高齢者等であり、下記のいずれかに該当する方

①要介護認定で要介護４・５の方
②身体障害者（肢体不自由）手帳１級・２級を所持している方
（ただし、２級の方については、調査を行います。）

利用回数　年間最大で４回（年度途中申請の場合は、その申請月により利用回数が変動します。）
利 用 料　１回5,000円。（ただし、自己負担額は、１回 1,000円。）
申し込み　上記サービスを利用希望の場合は、証明書類（介護保険被保険者証、身体障害者手帳等）を持参し申し込みください。(問い合わせ先：深谷市社会福祉協議会　℡５７３－６５６３）

◎ひとり親家庭親子の集い　～日帰りスキー旅行～

期　　日　平成２８年２月１３日（土）　行 き 先　湯の丸スキー場（長野県東御市湯の丸高原）
対　　象　市内在住のひとり親家庭親子　募集人員　４０名（定員になり次第、締め切ります。）
受　　付　平成２８年１月５日（火）から、先着順に受け付けます。
参 加 費　親子２名で2,000円。（１名増すごとに1,000円追加）
※昼食代、リフト料金、レンタル料金は自己負担

申 込 み　参加費、証明書類（ひとり親家庭等医療費受給者証等）を持参し、申込みください。
問 合 せ　深谷市社会福祉協議会（℡５７３－６５６３）

＋　平成２７年度　日本赤十字社特別社資　結果報告　＋

日本赤十字社は、世界の平和と福祉の増進のため、人道の理念のもと、幅広い活動を展開しています。この活動を展開していくための財源として、皆様から社資（寄付金）のご協力をいただき、地域住民をはじめ行政、関係機関との一層の連携を図りながら社会福祉事業の推進に取り組んでいます。

日赤深谷市地区を通じて９８件１，８００，０００円のご協力をいただきました。

今年度もたくさんの方に日本赤十字社特別社資にご協力をいただきましてありがとうございました。

実績一覧表

＜順不同・敬称略＞

名　称	金　額
愛鶏園／愛たまご	¥10,000
赤城乳業㈱	¥10,000
アキヤマ石油産業㈱	¥10,000
(医)好文会 あねとす病院	¥50,000
㈱新井機械製作所	¥10,000
㈱新井工業	¥10,000
粟澤歯科医院　粟澤　巌	¥10,000
石川建設㈱埼玉北支店	¥10,000
石塚アルミ鋳造㈱	¥10,000
㈱潤組	¥10,000
㈱エフジーケー	¥50,000
㈱エムケー	¥10,000
(資)太田園	¥10,000
㈱大谷組	¥10,000
大屋印刷㈱	¥50,000
おかべ物産観光㈱	¥20,000
㈱オリケイ	¥10,000
カカシ米穀㈱	¥20,000
割烹　朝日屋	¥10,000
(有)割烹　楓	¥10,000
(有)割烹　双葉	¥10,000
(有)割烹　若菜	¥10,000
金子園	¥10,000
川田獣医科医院	¥10,000

名　称	金　額
(有)観光東武	¥10,000
解体土木・木島商店	¥10,000
北関東陸運㈱	¥10,000
㈱栗原電機	¥10,000
ＫＹＢ㈱熊谷工場	¥10,000
㈱小松建設	¥20,000
小谷野興業㈱	¥10,000
埼玉グランドホテル深谷	¥10,000
三晃金属工業㈱深谷製作所	¥10,000
坂田自動車工業㈱	¥10,000
㈱山東電気	¥10,000
昭和電機㈱	¥10,000
㈱新吉	¥20,000
(合)新楽	¥5,000
㈱鈴木工務所	¥10,000
㈱関根弁之助商店	¥20,000
太平洋エンジニアリング㈱	¥10,000
ダイニック㈱埼玉工場	¥10,000
税理士法人　武田事務所	¥10,000
たつみ印刷㈱	¥10,000
(有)タネの黒沢	¥5,000
秩父コンクリート工業㈱	¥10,000
中外電気工業㈱	¥30,000
㈱テラダ	¥10,000

名　称	金　額
㈱東亜興業	¥10,000
東京化成工業㈱深谷工場	¥10,000
㈱東京凧月堂熊谷工場	¥10,000
㈱東京ワックス	¥10,000
東洋印刷㈱	¥10,000
東洋造機㈱	¥10,000
(資)ときわ園	¥10,000
豊澄電源機器㈱川本工場	¥5,000
日本高圧コンクリート㈱埼玉工場	¥10,000
橋本自動車工業	¥10,000
花園農業協同組合	¥10,000
㈱深谷自動車教習所	¥10,000
深谷観光バス㈱	¥10,000
深谷倉庫㈱	¥30,000
深谷タクシー(有)	¥10,000
ふかや農業協同組合	¥30,000
ミツワ交通㈱	¥30,000
双葉通信機㈱	¥5,000
古郡建設㈱	¥30,000
(有)ホズミ	¥20,000
マルコーフーズ㈱	¥10,000
㈱丸徳商会	¥10,000
水越医院　水越哲也	¥10,000
メモリアルホール岡部	¥10,000

名　称	金　額
㈱躍進電気	¥10,000
㈱ヤナセ	¥10,000
㈱やはた	¥10,000
大和紙器㈱深谷工場	¥10,000
㈱ＵＡＣＪ	¥20,000
若宮商事㈱	¥10,000
㈱渡辺商行	¥10,000
新井　圭子	¥10,000
金子　雄輔	¥100,000
近藤　哲郎	¥10,000
髙橋　直人	¥20,000
沼尻　ナミ	¥200,000
原　信重	¥10,000
樋口　孝久	¥10,000
藤野　和倫	¥200,000
松本　竹男	¥100,000
藤橋　彰	¥5,000
益岡　孝之	¥10,000
柳田　幸男	¥10,000
吉澤　正則	¥10,000
匿名希望　６件	¥45,000

手話通訳派遣事務所から

道路交通法88条改正

昔、聴覚障害者は運転免許取得が認められていませんでした。

その後、補聴器を使用して「10m離れたところから90db（デシベル）のクラクションの音が聞こえること」という基準ができ、取得できるようになりました。

今は・・基準が満たされなくても「特定後写鏡（ワイドミラー）」を設置することを条件に、車の前後に聴覚障害者マークを付けて運転することができます。

※　深谷市では、派遣事務所がお休みの時（休日、夜間）の緊急対応は深谷市消防本部にご協力いただいて、手話通訳者を派遣しています

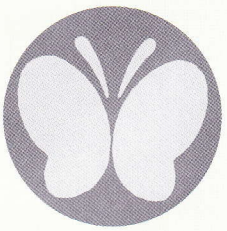

聴覚障害者マーク

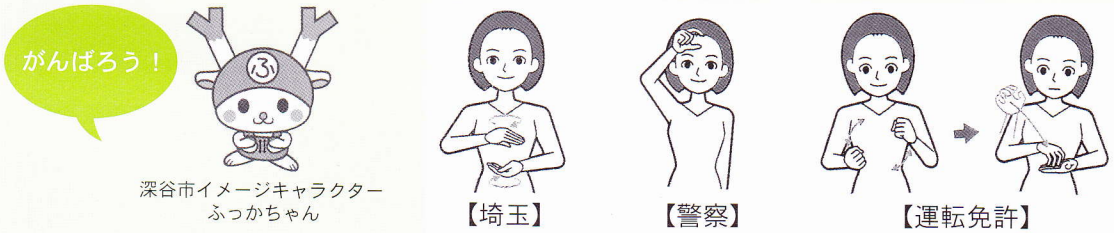

深谷市イメージキャラクター
ふっかちゃん

善意の寄付金（平成２７年８月１日～１０月３１日）

当協議会に対し次の寄付金が寄せられました。ありがとうございました。（敬称略）

チャリティージョイント・コンサート	16,336円	和音の会	43,656円	新井圭子	2,000円
吉澤正則	13,600円	ＪＡふかや年金・共済友の会	17,604円	特定医療法人　好文会	500,000円
新井圭子	2,000円	原　信重	13,492円	一市民	5,261円
仙元十二日会	370,778円	吉澤正則	12,000円	深谷市民謡民舞連合会	14,347円

第2回 深谷市チャリティーウォーキング開催レポート

１０月２５日、秋晴れの中、第２回深谷市チャリティーウォーキングを開催しました。当日は天候にも恵まれ、子どもから高齢者まで１０１名の方が埼玉工業大学から深谷市総合体育館までの５キロを歩きました。事業の運営には、埼玉工業大学の学生ボランティア３５名があたり、深谷市赤十字奉仕団をはじめ埼玉県内５市町の赤十字奉仕団が参加者への昼食として非常食の炊き出しを行っていただきました。

給水所やゴール地点では、ダイドードリンコ㈱様の協賛により飲み物の配布を行いました。

また、収益金８２,７００円は全額『深谷市ふっかちゃん子ども福祉基金』及び『友好都市・岩手県田野畑村復興基金』及び『日本赤十字社』に寄付をさせていただきました。

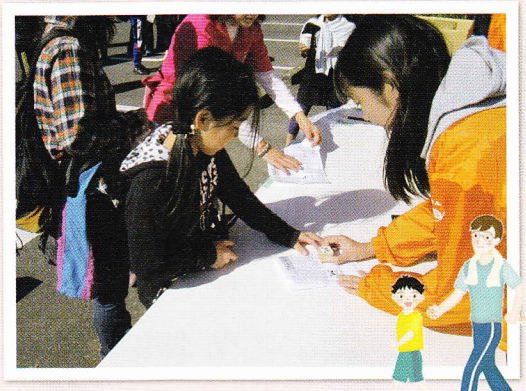

深谷市社会福祉協議会　職員募集

社会福祉法人深谷市社会福祉協議会では、福祉推進に理解と熱意のある職員を採用するため、次により採用試験を行います。

募集職種及び採用予定人数

募集職種	採用予定人数	受　験　資　格
一般事務	２人程度	次のすべての条件をみたす方 ①　昭和６１年４月２日以降に生まれた方 ②　社会福祉士、又は介護支援専門員の資格を有する方 ③　自動車運転免許を有し、自動車の運転のできる方

申込受付期間：平成２７年１２月１日（火）から１２月２５日（金）までの９時から１７時まで

試　験　方　法：一次試験：筆記試験、二次試験：人物試験

☆ 募集案内は、１２月１日から深谷市社会福祉協議会（深谷市ボランティア交流センター内）で配布します。

社会福祉協議会へのお問い合わせ窓口

福祉全般に関するご相談・・・・・５７３－６５６３　ＦＡＸ　５７３－０８０６

障害者の就労に関するご相談・・・５７３－６５６１

成年後見制度に関するご相談・・・　〃

手話に関するご相談・・・・・・・　〃

介護に関するご相談・・・・・・・５７３－６３７８

５７３－６８６９

窓口の営業時間

午前８：３０～午後５：１５

お気軽にご相談ください