



深谷市社会福祉大会

11月21日、「第13回深谷市社会福祉大会」を開催しました。
この大会は、年に一度、社会福祉事業に功績のあった方を表彰し、感謝の意を表することを目的に開催しています。表彰式典の後には、NHK 手話ニュースキャスター、中野佐世子氏による講演会を行いました。
(表彰に関する詳細は5ページをご覧ください)

講師 中野 佐世子氏

演題 心のバリアフリー

～私たちが
今すぐできること～



- P2・3・4 深谷地区・八基地区・川本支会 活動報告
- P5 第13回深谷市社会福祉大会開催・受賞者紹介
新潟県南魚沼産コシヒカリによる食糧支援・障害児親子等の集い
よしもと芸人と学ぶ成年後見制度・運転ボランティア募集
有償家事援助サービス事業協力会員募集
- P6・7 赤い羽共同募金結果報告
- P8 手話派遣事務所から・サロン紹介・善意の寄付金

編集発行

社会福祉法人 **深谷市社会福祉協議会**

深谷市本住町12番8号深谷市ボランティア交流センター内
TEL:573-6563 FAX:573-0806
E-mail: shakyo@bb.knet.ne.jp HP: <https://www.fukaya-shakyo.com/>

「深谷市社協だより」は点字版とCD版も発行しています。
送付を希望される方はご連絡ください。

深谷地区 活動報告

親子でおこなう生物研究学習

深谷地区社会福祉協議会・深谷地区青少年健全育成会・深谷公民館では、毎年希望者にサケの卵を配布しています。今年で17年目を迎えました。

平成30年12月1日(土)、晴天に恵まれ、毎年この事業を楽しみにしている小学生や保護者にサケの受精卵を配布しました。



用意した卵300名分



サケの卵の配布会の様子

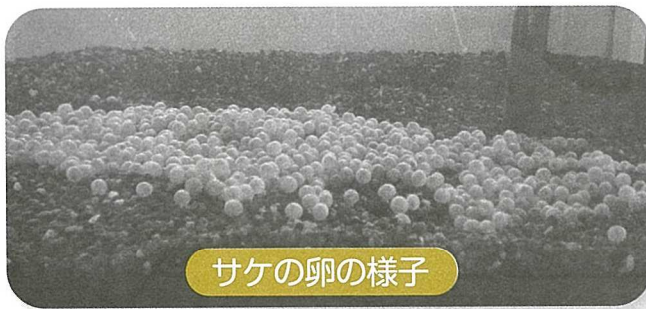

サケの卵の様子

約2カ月間各家庭で大切に育てられ体長数センチのサケの稚魚となって、平成31年2月16日(土)に中瀬地内の利根川河原から太平洋に旅立つ予定です。

サケは、川から海に出て日本から遠く離れたベーリング海まで旅して大きくなり、約4年で生まれた川に帰ってきます。このうち何尾かは、放流会のサケでしょうか。

放流会では、豚汁の無料配布や子ども向けイベントも開催します。

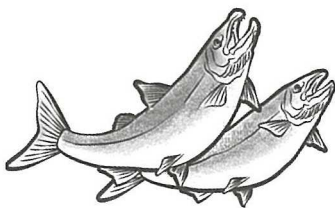

サケの稚魚放流会の様子 (H29年度)



イベントの様子 (H29年度)

深谷地区社会福祉協議会では、サケの稚魚の飼育観察を家庭で行うことによって、家族の絆やふれあいを深め、命の尊さを育むこの事業に毎年協力しています

八基地区 活動報告

ふれあい・いきいきサロン

八基地区では、町田、血洗島、上手計、横瀬本村、横瀬新田、下手計新田の6地区で「ふれあい・いきいきサロン」が開催されています。

今回は、その中でも一番歴史があり、毎月行われている町田の「ふれあい・いきいきサロン」を紹介します。

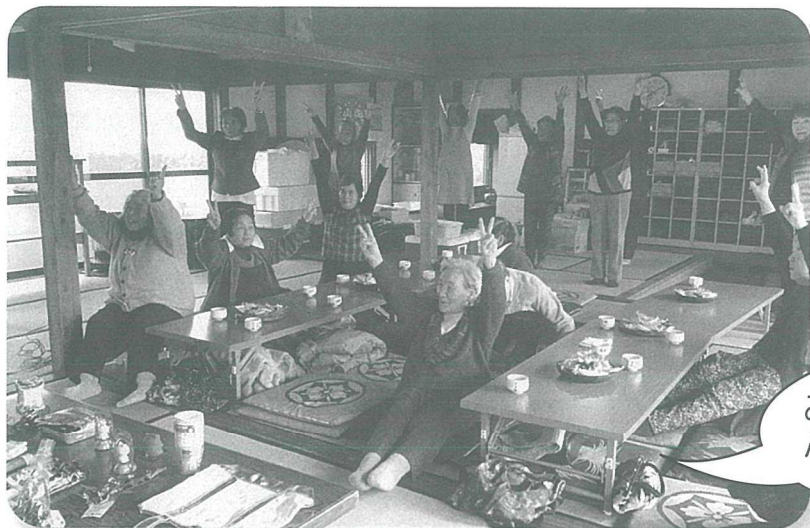

みんなで
ふっかちゃん体操！



12月16日(日)10時から始まった「ふれあい・いきいきサロン」では、自治会長さんの差入れがありました(今回だけの特別だそうです)。ふっかちゃん体操で身体を温め、肩たたき体操などでリラックスしてお茶を飲み、お茶菓子をいただき、おしゃべりをして、ビンゴゲームで大いに盛り上がり、お弁当を食べて、楽しいひと時を過ごしました。

当日は、参加者17名、スタッフ3名でした。

ビンゴゲーム大会！
何が当たるかな？



川本支会
活動報告

本田第6自治会いきいきサロン



包括支援
センターからの
お話！

本田第6自治会は、深谷市の一番南 農林公園の一角にあります。7月の第1日曜日に川本南小学校のグラウンドで、自治会長、福寿会会長、体育委員、川本地区社会福祉協議会会長さんのお世話になり、いきいきサロンとしてグラウンドゴルフを44名の参加で開催いたしました。

はじめに大里広域地域包括支援センターふじさわ苑の方から「第2回川本地区支え合いの地域づくりの懇談会」についてお話しいただきました。地域で元気に過ごすためには、地域の支え合い、助け合いが大切とのことでした。

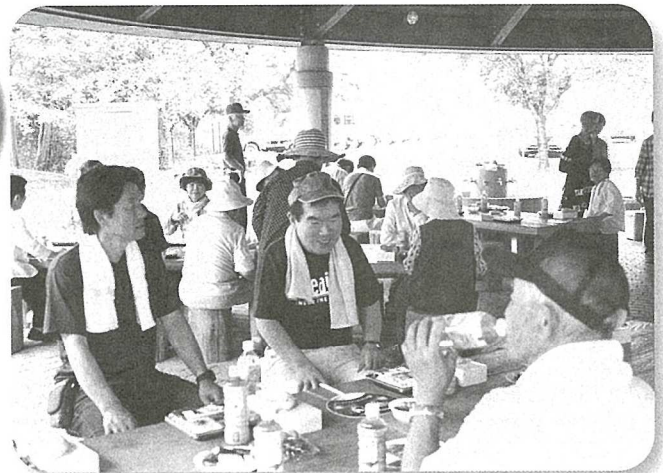

そして、グラウンドゴルフを2回プレーした後 野外給食場でお昼をいただきながら、順位発表や景品をいただき、楽しい時間を過ごすことができました。

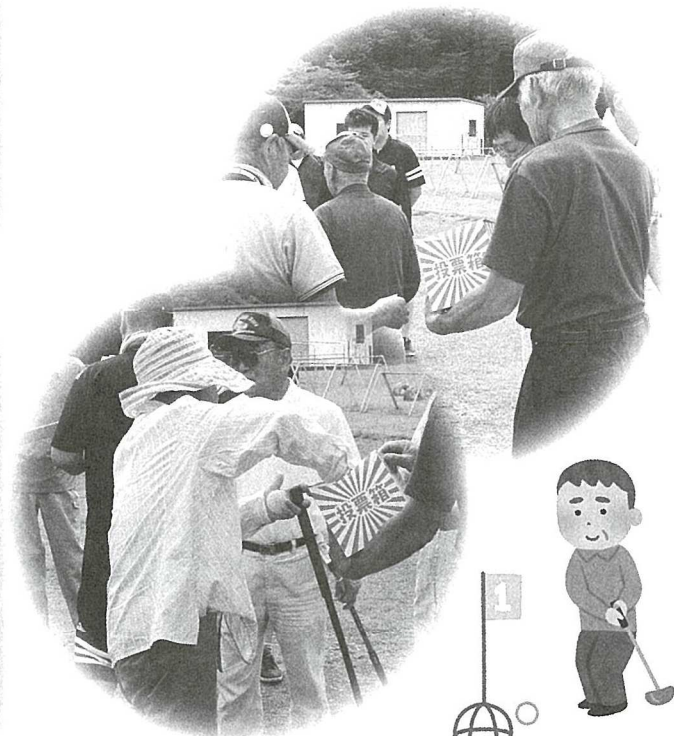

次回のサロンにも、多くの方に参加していただき、楽しいひとときを過ごしていただけたら幸いです。 本田第6民生委員 中嶋陽子

第13回深谷市社会福祉大会開催

11月21日、深谷市花園文化会館アドニスにおいて、「第13回深谷市社会福祉大会」を開催しました。本年度の表彰では、社会福祉事業振興のため多額の寄付を行った個人6名と1団体に感謝状と記念品が会長から贈られました。また、役員表彰として9名の方に、特別表彰として4名の方に対して社会福祉事業の発展と本会の運営に貢献された功績により、会長から表彰状と記念品が贈られました。

受章者紹介

(順序不同・敬称略)

- 感謝状(多額寄付者・個人)**
 田部井 清安・齊藤和子
 吉澤 正則・新井廣志
 根岸 光男・原信重
- 感謝状(多額寄付者・団体)**
 むさしのパイロットクラブ
- 表彰状(役員・4年)**
 大谷 かをる・笠原憲子
 栗田 睦代・村岡彰子
 林 敦子・正田金次
 小暮 勢子・白石和子
 酒井 英治
- 表彰状(役員・10年)**
 山口 富貴夫・福島勤
 松本 博道・清水健一

新潟県南魚沼産コシヒカリによる食糧支援

生活困窮者に対する緊急食糧支援やふれあいいきいきサロンでの手作り料理の提供機会の増加、子ども食堂の開設など深谷市内において『食』を通じた支援やコミュニケーション機会の場が増えています。

そこで、米処である友好都市の新潟県南魚沼市からコシヒカリの寄付を募り、深谷市内で食糧を必要とする方に分配する仕組みを作りました。

11月20日(火)に南魚沼市役所において、『南魚沼産コシヒカリ贈呈式』を行い、南魚沼市社協会長よりコシヒカリ750キログラムを贈呈いただきました。

いただいたコシヒカリは、生活困窮者支援(公的な相談窓口で自立相談をしていられる方)、地域の集いの場であるふれあいいきいきサロン、子ども食堂などで活用させていただきます。



▲サロン、子ども食堂代表者が受領

障害児親子等の集い

〜デイズニールランドへのバスハイイク〜

- と き** 平成31年3月2日(土)
- 行き先** 東京デイズニールランド
- 対象** 市内在住の障害児とその保護者等
- 定員** 40人(定員になり次第締め切り)
- 参加費** 1人 1,000円
- 申込** 2月1日(金)
- 受付** 午前8時30分から先着順

障害者手帳などの証明できるもの、参加費、パスポート代を持参のうえお申込

深谷市社会福祉協議会
 電話 573-6561

※チケット代・食事代は自己負担となります。
 大人 7,400円 中高校生 6,400円
 4歳〜小学生まで 4,800円 4歳未満 無料

よしもと芸人と学ぶ 成年後見制度

判断能力が不十分な方の権利と財産を保護する「成年後見制度」を、よしもと芸人と一緒に、楽しくわかりやすく学びましょう。

- と き** 3月17日(日)
- 午後1時30分〜午後4時**
- 場所** 深谷市市民文化会館小ホール
- 対象** 市内在住・在勤の方
- 定員** 340名
- 問合せ** 深谷市成年後見サポートセンター(深谷市社会福祉協議会内) 573-6561
- 申込** 3月8日(金)までに、問合せ先へ

運転ボランティア募集

深谷市社会福祉協議会では、移動を困難とする深谷市内の高齢者や障害者に対して福祉車両の貸出を行っております。「深谷運転ボランティアの会」・「移送ボランティア花園」では、移動を困難とする方々を支える運転ボランティアの仲間を募集しております。女性ボランティアも大活躍中です!

問合せ 深谷市社会福祉協議会
 573-6563



有償家事援助サービス事業 協力会 員 募 集

■有償家事援助サービスとは
 ・家庭における「身近なちよつと困った」を30分350円で支援する事業。
 ・食事の支度・ゴミ出し・部屋の掃除・買い物・洗濯・布団干し等
 ・利用者の身体に触れる行為(介護や育児)、日常の家事の範囲外(草むしりや障子の張り替えなど)のサービスは行っておりません。

〜養成講座詳細〜

と き・場 所

- ①平成31年2月21日(木)午前9時〜正午
 花園公民館2階 第3会議室
- ②平成31年2月22日(金)午前9時〜正午
 岡部公民館1階 大会議室

※①・②どちらかを受講してください。

対 象 市内在住の18歳以上の方で本講座を受講後、協力会員としてご協力いただける方

内 容 資格の有無は問いません。
 有償家事援助サービス事業、ボランティア活動について理解する。

定 員 各日 先着40人

受講料 無料

申 込 平成31年2月1日から
 深谷市社会福祉協議会へ
 (電話 573-6563)

赤い羽根共同募金にご協力いただき、 ありがとうございます!

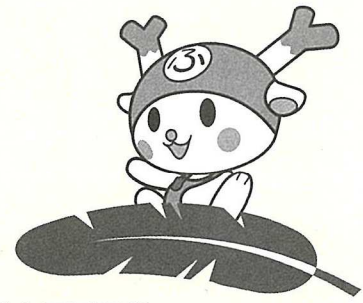

昨年10月1日から今年3月31日まで行われます「赤い羽根共同募金」運動ですが、皆様のあたたかいご支援とご協力により、**13,930,924円の実績**をあげることができました。皆様の心あたたまる善意に厚く御礼申し上げます。
なお、募金結果の詳細については、以下のとおりです。(平成31年1月7日現在)

平成30年度 赤い羽根共同募金 結果報告

(単位:円)

I 戸別募金						9,458,932
深谷地区	藤沢地区	幡羅地区	明戸地区	大寄地区	八基地区	
1,282,000	670,400	1,212,500	314,000	216,000	262,500	
豊里地区	上柴地区	南地区	岡部地区	川本地区	花園地区	
298,250	1,200,000	829,132	1,268,300	960,600	945,250	
II 街頭募金						248,415
①深谷駅前、道の駅、店頭の出入り口等で通行人に寄付を呼びかけたもの。						200,005
	日時	場所	協力団体	募金総額		
10/1(月)	6:30~7:00	JR深谷駅	●埼玉県弘済会大里支部	4,047		
	7:00~8:30	JR深谷駅	●深谷市民生委員・児童委員協議会(上柴地区、南地区)	11,506		
	10:00~11:30	あけと農産物直売所	●深谷市民生委員・児童委員協議会(明戸・大寄地区、豊里地区)	7,488		
	13:30~15:00	アリオ深谷店	●ガイドヘルプ「あいハート」 ●深谷市図書館ボランティアの会 ●ボランティアグループふれあい	17,790		
10/2(火)	7:00~8:30	JR深谷駅	●深谷市民生委員・児童委員協議会(深谷地区、藤沢地区、幡羅地区)	21,855		
	10:30~12:00	アリオ深谷店	●介護サポーターズ深谷 ●サーブの会 ●深谷連転ボランティアの会 ●深谷子どもの本の会 ●深谷市図書館ボランティアの会 ●福祉イベントボランティア ひまわり ●ホームヘルパーふれあいネット	22,318		
10/7(日)	9:00~10:30	道の駅 おかべ	●深谷市民生委員・児童委員協議会(岡部地区)	15,250		
	9:00~10:30	道の駅 かわもと	●深谷市民生委員・児童委員協議会(川本地区)	14,163		
	10:30~12:00	道の駅 はなその花園農産物直売所 花園フォレスト 花園ショッピングセンター「ハース」 セキチュー花園インター店	●深谷市民生委員・児童委員協議会(花園地区)	48,523		
	10:30~12:00	アリオ深谷店	●ガールスカウト日本連盟埼玉県支部第58団	26,712		
11/4(日)	10:00~11:00	道の駅 かわもと	●ボーイスカウト 深谷第2団	10,353		
②運動会等で参加者や来場者に寄付をお願いしたもの。						46,215
9/15(土)		稲荷町保育園 運動会		9,037		
10/6(土)		深谷保育園、深谷西保育園、深谷藤沢保育園、深谷上柴保育園 合同運動会		37,178		
③公共機関等に募金箱を設置し、寄付をいただいたもの。						2,195
10/1(月)~11/30(金)		深谷市役所総合案内、社会福祉協議会窓口など		2,195		
III 学校募金						400,547
深谷商業高等学校	南中学校	上柴西小学校	岡部西小学校	幡羅幼稚園	埼玉工業大学	
深谷第一高等学校	岡部中学校	幡羅小学校	川本北小学校	常盤幼稚園	東都医療大学	
東京成徳大学深谷高等学校	花園中学校	常盤小学校	川本南小学校	岡部幼稚園		
	東京成徳大学深谷中学校	明戸小学校	花園小学校	花園幼稚園		
深谷中学校		大寄小学校		花園保育園		
藤沢中学校	深谷小学校	豊里小学校	深谷幼稚園	花園第二こども園		
幡羅中学校	深谷西小学校	八基小学校	深谷西幼稚園			
明戸中学校	桜ヶ丘小学校	岡部小学校	桜ヶ丘幼稚園	はばたき特別支援学校		
豊里中学校	藤沢小学校	本郷小学校	藤沢幼稚園			
上柴中学校	上柴東小学校	榛沢小学校	上柴西幼稚園			

IV 職域募金・個人募金 (赤い羽根・カード・バッジ募金) 3,500,030

企業、団体、官公庁などの職場で、従業員等に呼びかけてご協力いただいたもの。

名称(順不同・敬称略)	募金額(円)	名称(順不同・敬称略)	募金額(円)
深谷地区民生委員・児童委員協議会	33,000	深谷中学校	6,500
藤沢地区民生委員・児童委員協議会	15,000	藤沢中学校	2,500
幡羅地区民生委員・児童委員協議会	27,000	豊里中学校	7,500
明戸・大寄地区民生委員・児童委員協議会	18,000	更生保護女性会	200
豊里地区民生委員・児童委員協議会	20,000	深谷赤十字病院	420,034
上柴地区民生委員・児童委員協議会	27,000	日赤有功会深谷市支会	7,500
南地区民生委員・児童委員協議会	26,000	埼玉県大里農林振興センター 農村整備部	9,000
岡部地区民生委員・児童委員協議会	40,000	公益財団法人 深谷市地域振興財団	13,300
川本地区民生委員・児童委員協議会	27,000	公益財団法人 深谷市シルバー人材センター	8,000
花園地区民生委員・児童委員協議会	31,000	深谷商工会議所	13,000
深谷市自治会連合会深谷支会	8,000	一般社団法人 深谷市観光協会	20,000
深谷市自治会連合会八基支会	13,000	一般社団法人 深谷寄居医師会	5,000
深谷市自治会連合会豊里支会	13,000	深谷市議会議員クラブ	12,000
深谷市自治会連合会川本支会	21,000	深谷寄居支会メディカルセンター	4,000
ガイドヘルプ「あいハート」	4,500	深谷グリーンパーク・パティオ	5,500
カルチャークラブINA	2,000	深谷ライオンズクラブ	15,000
川本朗読クラブひまわり	6,400	深谷ロータリークラブ	15,000
サーブの会	8,000	深谷東ロータリー	32,000
彩の国いなほ会	11,000	深谷市聴覚障害福祉協会	7,500
点訳むらさきの会	5,500	春日園	17,000
深谷運転ボランティアの会	5,250	第二春日園	12,500
深谷音訳・朗読ボランティア「はなみずき」	20,000	ウッドワーク川本	8,000
深谷子どもの本の会	3,000	社会福祉法人 幸仁会 川本園	9,000
深谷手話サークル ねぎの会	13,000	埼玉県社会福祉事業団 皆光園	25,500
深谷点訳ボランティアの会	14,000	埼玉県社会福祉事業団 花園	29,300
福祉イベントボランティア ひまわり	5,000	深谷たんぼぼ	28,500
保育ボランティア「すくすく」	2,000	埼玉朝日園	24,000
あおぞら保育園	10,000	特定非営利活動法人 みんなのいえ	10,000
あけぼの保育園	27,000	社会福祉法人 若あゆ会	29,000
稲荷町保育園	23,000	グループホーム 若あゆ	7,000
エンゼル保育園	5,000	しくね育成園	59,636
樫の実保育園	23,000	社会福祉法人 昴 ワークショップ・チホリ	22,000
さくら保育園	6,300	ジョブサポート はぶたえ	2,500
さくらんぼ保育園	30,000	ケアホーム柿の木	10,000
社会福祉法人泉の会あゆみ幼児園	10,000	ケアホームハーモニー	4,000
社会福祉法人柘の木会豊里保育園	27,000	NPO法人 埼玉ケア・サポート 上柴桑の木	8,000
仙元山保育園	17,000	老人保健施設 FOMA・なごみ	14,600
東光保育園	23,000	老人保健施設 はなみずき	49,000
柘の木保育園	14,800	特別養護老人ホーム 清風苑	37,400
花園保育園	19,000	特別養護老人ホーム むさし愛光園	54,000
花園第二こども園	30,000	特別養護老人ホーム かがやき	17,180
深谷上柴保育園	11,500	特別養護老人ホーム 飛鳥の郷	50,600
深谷西保育園	9,500	社会福祉法人 邑元会 特別養護老人ホーム あかつき	23,500
深谷藤沢保育園	11,000	社会福祉法人 岡宜会 特別養護老人ホーム ひびき	29,000
深谷保育園	10,500	社会福祉法人 岡部福祉会 福寿園	61,200
桃園保育園	21,000	社会福祉法人 かつみ会 エンゼルの丘	75,500
桃園第二保育園	5,000	社会福祉法人 深谷藤沢福祉会 ふじさわ苑	29,000
桃園第2ナーサリースクール	12,000	社会福祉法人 花園公益会 フラワーヴィラ	10,000
深谷小学校	23,500	児童養護施設 さんあい	34,500
桜ヶ丘小学校	31,000	児童養護施設 はなこみち	5,000
藤沢小学校	24,500	養護盲老人ホーム ひとみ園	41,000
上柴東小学校	17,500	株式会社鈴木工務所	5,000
上柴西小学校	12,000	株式会社丸徳商会	64,000
幡羅小学校	12,500	たつみ印刷株式会社	10,000
常盤小学校	11,500	ふかや物産観光株式会社	28,000
豊里小学校	16,500	埼玉県信用金庫 深谷支会	13,000
八基小学校	14,500	株式会社埼玉りそな銀行 深谷支店	28,000
大寄小学校	13,000	株式会社埼玉りそな銀行 岡部支店	11,000
樺沢小学校	18,500	株式会社武蔵野銀行 深谷支店	22,000
岡部西小学校	21,000	株式会社武蔵野銀行 川本支店	10,500
本郷小学校	17,500	株式会社東和銀行 深谷支店	1,500
川本南小学校	17,000	一市民	11,214
川本北小学校	25,000	深谷市役所	724,616
花園小学校	27,000	深谷市社会福祉協議会	57,000

V 法人募金 323,000

名称(順不同・敬称略)	募金額(円)	名称(順不同・敬称略)	募金額(円)
赤城乳業株式会社	20,000	秩父コンクリート工業株式会社	10,000
株式会社新井機械製作所	10,000	東京化成工業株式会社深谷工場	10,000
石川建設株式会社埼玉北支店	10,000	東京ワックス株式会社	10,000
株式会社エフジーケー	30,000	東洋印刷株式会社	10,000
株式会社オリケイ	10,000	長谷川香料株式会社深谷工場	15,000
有限会社ケアサービス・フォーレスト	10,000	株式会社深谷上柴ショッピングセンター	20,000
埼玉ガス株式会社	10,000	深谷金融団	20,000
三晃金属工業株式会社深谷製作所	10,000	株式会社深谷並木青果市場	3,000
昭和電機株式会社	10,000	株式会社UACJ 深谷製造所	10,000
株式会社鈴木工務所	10,000	古郡建設株式会社	20,000
ダイニツク株式会社埼玉工場	10,000	株式会社丸徳商会	10,000
太平洋エンジニアリング株式会社	10,000	社会福祉法人 恵美寿苑岡部ビーラ	10,000
株式会社たべい	10,000	第二さくら保育園	15,000

手話通訳派遣事務所から

§ 登録手話通訳者認定試験について §

平成30年度の登録手話通訳者認定試験を実施します。

対象となるのは、以下のすべての条件をみとす方です。

- ①市内在住、在勤で手話奉仕員（入門、基礎）および手話通訳者養成講座の全過程を修了
 - ②20歳以上の方
 - ③深谷市の手話通訳者として活動していただく意思のある方
- 受験申込期間 2月8日（金）～15日（金）
認定試験 3月10日（日）

ふかやシティー
ハーフマラソン会
場に手話通訳者が
います



深谷市のイメージキャラクター
ふつかちゃん



【登録】



【認定試験】

※お問い合わせ・申込み

深谷市手話通訳派遣事務所（深谷市社会福祉協議会 支援係）
TEL 048-573-6561

祝9周年 緑ヶ丘ふれあいサロン

緑ヶ丘ふれあいサロンはオープン以来、2018年11月で9年目を迎えました。これもひとえに地域の皆様方の温かいご支援とご協力の賜物と心より感謝しております。

また、ここまで継続できたことは、社会福祉協議会の皆様のご理解と熱心なご指導並びに助成のおかげと感謝しております。

サロン9周年記念では、県南在住8人編成バンド「レインボースカイ」をお招きして、童謡・民謡・歌謡曲の懐かしい曲からジャズまでの演奏でした。バンドマスターは84歳現役です。驚くほど元気でお若く、生涯現役との意欲をみせての演奏は素晴らしいものがありました。きっと会場においでの皆様も十分に元気の源をいただいております。

毎回緑ヶ丘ふれあいサロンにおいでの皆様は、それなりに歳を重ねている方も非常にお元気そうなお方ばかりです。「50、60はまだまだ、本当の人生はこれからよ」と言わんばかりです。人生100歳時代を目標に、人生経験を楽しく笑い興いながらの参加、そして地域の皆様の交流の場として人々の地縁の輪を大切に、いろいろ楽しんでいただけるような充実した活動内容を提供していきたいと思っております。



緑ヶ丘ふれあいサロン運営委員

あたたかい善意の寄付金 ありがとうございました

（平成30年11月1日～12月31日）

当協議会に寄付金が寄せられました。

これらの寄付金は深谷市社協が行っている各種事業に活用させていただきます。

（敬称略）

手編みサークル	11,615円	有限会社タカハシ養鶏場	100,000円
岡部地区社会福祉協議会	8,950円	吉澤 正則	8,000円
岡部ダンス協会	54,196円	菅沼平成クラブ	10,000円
彩の国いなほ会	5,000円	熊谷友の会	5,000円
むさしのパイロットクラブ	100,000円	田部井 清安	100,000円
ねこさんと愉快的な仲間	100,000円	一市民	212円
ふかやeパワー株式会社	7,450円		

社会福祉協議会へのご相談・お問い合わせ

福祉全般に関するご相談・・・573-6563 FAX573-0806

障害者の就労に関するご相談・・・573-6561

成年後見制度に関するご相談・・・ //

手話に関するご相談・・・ //

介護に関するご相談・・・（地域包括支援センター）573-6869 （介護深谷事業所）573-6378
（介護花園事業所）584-1205

□窓口の営業時間 午前8：30～午後5：15（土日、祝日を除く）お気軽にご相談ください。

「深谷市社協だより」は共同募金の配分を受け発行しています。