



雪かきボランティア

日本有数の豪雪地帯、新潟県南魚沼市へ行ってきました！

深谷市社会福祉協議会では、友好都市である新潟県南魚沼市へ、雪かきボランティアを派遣しております。今年度は、1月30日、2月9日に行い多くの市民の方々にご参加いただき、高齢者のお宅の雪かきを行いました。南魚沼市では、年々高齢化が進み、除雪対策に苦慮しております。友好都市の深谷市民により雪かきボランティアを実施し、今後も継続的な支援を続けていきます。



- P2・3・4 南・豊里・明戸地区 活動報告
- P5 平成30年度 社協会費結果報告
- P6・7 平成30年度 地域歳末たすけあい募金結果報告
- P8 手話派遣事務所から・サロン紹介・善意の寄付金

編集発行

社会福祉法人 深谷市社会福祉協議会

深谷市本住町 12 番 8 号深谷市ボランティア交流センター内
TEL:573-6563 FAX:573-0806

E-mail : shakyo@bb.knet.ne.jp HP : <https://www.fukaya-shakyo.com/>

「深谷市社協だより」は点字版とCD版も発行しています。
送付を希望される方はご連絡ください。

南地区 活動報告

南地区誕生・南公民館開設20周年を祝って

南公民館は、平成10年10月10日 旧深谷市9番目に開設されました。

それに伴い、旧藤沢地区に所属していた「大台・鼠・台坂・台天白・八幡台・桜ヶ丘第1・第2・泉台」と深谷地区に所属していた「見晴町・宿根・萱場・中通り」が一緒になり、新たに「南地区」が誕生しました。

平成30年10月が20年目の節目にあたることから、自治会連合会南支会が中心となり、記念事業をやりませんか、「自治会連合会南支会・南地区社会福祉協議会・南地区青少年健全育成会・南地区老人クラブ連合会・みなみガーデニング倶楽部・南公民館」の構成で「南地区誕生20周年記念事業実行委員会」を立ち上げ、記念事業のメインとして、10月に「記念式典・記念講演会」を企画し下記のとおり実施しました。



実施日は平成30年10月14日 日曜日記念式典は、13時30分から小島市長、小柳教育長、南地区出身の江原県議、中矢市議、鈴木市議、桜ヶ丘小学校長、深谷西小学校長、南中学校校長、歴代支会長、歴代公民館長、歴代公民館役員の来賓の皆さまと200人余の南地区のオピニオンリーダー出席のもと、南地区誕生時の懐かしい映像を観てもらい、

盛大な拍手の中、式典を終えました。

そして、記念講演は、遠く四国愛媛県伊予市双海町からお招きしました「若松進一」様から「より良いまちづくりとは」をテーマで講演してもらいました。

「若松進一」様は、数多くのまちおこし事業を展開し、観光客ゼロの双海町を今は、年間50万人が訪れる「まち」にした方で、北は北海道から南は沖縄まで、講演されている方です。

90分間のお話の内容は、とても素晴らしく出席者の皆さん全員、お話に引き込まれて一人も、こうべをたれる人はいませんでした。

講演の中の一節を紹介すると、「良い町となるには3つの条件が必要だ」と1に「挨拶が飛び交うこと」2に「みんなが集まること」3つ目に「町の入り口から出口まで花があること」と話されていました。以上、南地区から報告をさせていただきました。

※スマホ、パソコンで「若松進一」と検索すると、若松様の詳細がわかります。



豊里地区 活動報告

「いきいきサロン」の紹介

豊里地区社会福祉協議会は、「ふれあいいきいきサロン」を普及・支援をしています。

各地区のサロンは、民生・児童委員や自治会長、そしてボランティアの皆さんにより運営されています。

昨年度は、伊勢島サロンが第100回を迎えました。それから、前川原・延命地・川岸の3つの自治会が合同で、第1回サロンを開催しました。他の自治会でも、様々な工夫を凝らした催し物が企画

され、子どもから高齢者までたくさんの地域の方々に参加いただいております。サロンを運営される皆さんの、温かなおもてなしや心配りからなるふれあいは、世代間交流の目的を果たすだけでなく、地域福祉の活性化につながるものと考えております。

また、今年度地区社協では公民館と共催で、健康教室『落語で楽GO!とよさと落語』を開催し、地域外のかたとも笑いを通じ、交流を深める機会を作りました。



第1回 前川原・延命地・川岸サロン



第100回 伊勢島サロン

皆さまにおかれましては、ぜひサロンにご参加いただき、笑顔あふれる地域づくりの一員になっていただければと願っております。

これからも、各地区のサロン運営を促し、地域福祉の推進を図ってまいります。



健康教室『落語で楽GO!とよさと落語』



明戸地区 活動報告

敬老会・みんなのふれあい祭り・芸能祭

明戸地区敬老会

10月5日(金)に「明戸地区敬老会」が開催されました。式典の部では、米寿と白寿の代表の方に、記念品が贈呈されました。演芸の部では、地域の方々や、子ども達の歌や踊り、演奏などで招待者の皆さんに楽しんでいただきました。「みち乃く兄弟」さんの歌謡ショーも、大変盛り上がりしました。



明戸地区みんなのふれあい祭り

11月3日(土)に「第24回明戸地区みんなのふれあい祭り」が開催されました。この事業は、世代間のふれあいや地域振興を目的に、地域の各団体で構成する、実行委員会により実施するものです。当日は、各団体による催しも大いに盛り上がり、お年寄りから子どもまで、幅広い世代が一緒になって楽しい時間を過ごしました。



明戸地区芸能祭

11月24日(土)に「第36回明戸地区芸能祭」が開催されました。各自治会からはカラオケで自慢の歌声を、また各団体からは民謡やフラダンス、和太鼓などを披露していただきました。毎年恒例のお楽しみ抽選会も大変盛り上がり、地域の皆様に楽しく過ごしていただきました。



●●● 社協会費結果報告 ●●●

社協会員にご加入ありがとうございました

本会は、地域に密着した福祉を推進するため、さまざまな福祉活動を実施しています。その自主財源の確保を図るため、7月から8月にかけて、自治会の皆様にご協力いただき、たくさんの方々にご加入していただきました。

皆様のご理解とご協力により、13,201,600円の会費をいただきました。会費は、本会の貴重な財源として、各種事業に充てさせていただきます。



**地域の人同士での助け合い！
家事援助サービス**

高齢や障害等により生活の援助が必要な方に対し、掃除や買い物などの家事援助を行う事業を実施しています。

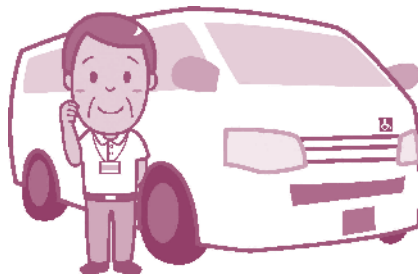

**運転ボランティア活躍中！
移送サービス**

高齢者や障害者に対して、通院、買い物のための外出の移送を運転ボランティアが行っています。福祉車両の貸出も行っています。

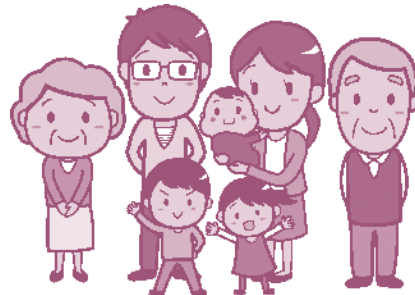

**地域の人との交流の場！
ふれあいいきいきサロン**

今年度もたくさんの地区でサロンを開催しています。社協から助成金や応援隊の派遣、備品の貸出など行っています。

平成30年度 会員会費納入状況一覧

平成31年3月1日現在

地区名	普通会員			特別会員			普通・特別会員の合計	
	会員数	□数	会費額	会員数	□数	会費額	会員数	会費額
深谷地区	3,970	4,376	1,312,800	224	232	232,000	4,194	1,544,800
藤沢地区	2,674	2,880	864,000	58	66	66,000	2,732	930,000
幡羅地区	4,254	4,512	1,353,600	73	74	74,000	4,327	1,427,600
明戸地区	1,260	1,262	378,600	31	32	32,000	1,291	410,600
大寄地区	880	1,312	393,600	8	8	8,000	888	401,600
八基地区	1,002	1,205	361,500	34	36	36,000	1,036	397,500
豊里地区	1,078	1,458	437,400	36	37	37,000	1,114	474,400
上柴地区	3,800	4,355	1,306,500	81	85	85,000	3,881	1,391,500
南地区	3,348	3,524	1,057,200	57	68	68,000	3,405	1,125,200
岡部地区	4,081	4,193	1,257,900	158	177	177,000	4,239	1,434,900
川本地区	3,265	3,265	979,500	49	92	92,000	3,314	1,071,500
花園地区	3,636	3,650	1,095,000	24	26	26,000	3,660	1,121,000
	33,248	35,992	10,797,600	833	933	933,000	34,081	11,730,600

【法人会員】 会員数：188社 □数：224 □ 会費：1,120,000円
 【特別会員】 会員数：91団体 □数：117 □ 会費：351,000円



「見守りネットワーク」に関する覚書

深谷市社会福祉協議会と深谷警察署・寄居警察署の「見守りネットワーク」に関する覚書

社協では、警察署と「安全な生活環境の維持」に向けた取り組みとして覚書を締結しました。

これは高齢者が犯罪被害に遭わない、又犯罪を行わない環境への支援や、子どもの安全への協力関係の連携を図ることを目的とします。

これから、関係機関と連携しながら、安全で安心なまちづくりをめざしていきます。

深谷署、寄居署、深谷市社協
「見守りネットワーク」に関する覚書締結

平成30年度 地域歳末たすけあい募金 結果報告

(平成31年1月31日現在)

(単位：円)

I 戸別募金						3,800,656円
深谷地区	藤沢地区	幡羅地区	明戸地区	大寄地区	八基地区	
516,000	270,400	488,800	131,000	87,000	102,000	
豊里地区	上柴地区	南地区	岡部地区	川本地区	花園地区	
119,300	485,200	322,856	502,610	384,340	391,150	

II 街頭募金(公共機関等に募金箱を設置したり、道の駅等で街頭募金を実施し寄付をいただいたもの)		35,232円
深谷市役所 総合案内		6,921
深谷市社会福祉協議会 本所窓口		4,894
花園公民館祭り		8,320
ボーイスカウト寄居第一団		15,097

III 篤志募金(企業やその従業員、学校、各種団体、一般市民等から寄付をいただいたもの)				2,035,412円
名称(順不同・敬称略)	募金額(円)	名称(順不同・敬称略)	募金額(円)	
深谷地区民生委員・児童委員協議会	16,500	ホームヘルパーふれあいネット	3,000	
藤沢地区民生委員・児童委員協議会	7,500	さわやか深谷健康を考える会	2,140	
幡羅地区民生委員・児童委員協議会	13,500	深谷市聴覚障害福祉協会	10,000	
明戸・大寄地区民生委員・児童委員協議会	9,000	永光寺檀徒一同	10,000	
豊里地区民生委員・児童委員協議会	10,000	圓能寺檀徒一同	92,250	
上柴地区民生委員・児童委員協議会	20,000	吉祥寺檀徒有志一同	70,000	
南地区民生委員・児童委員協議会	13,000	宝泉寺 茶道会	5,000	
岡部地区民生委員・児童委員協議会	20,000	宝蔵院檀徒一同	2,000	
川本地区民生委員・児童委員協議会	13,000	瑠璃光寺檀徒一同	120,000	
花園地区民生委員・児童委員協議会	15,500	深谷神の教会	5,000	
深谷市赤十字奉仕団	39,871	岡部地区自動車整備組合岡整会	10,000	
深谷市老人クラブ連合会 深谷地区	24,000	埼玉県自動車整備振興会深谷支部	50,000	
深谷市老人クラブ連合会 藤沢地区	11,000	自動車整備県北有志連合	5,000	
深谷市老人クラブ連合会 幡羅地区	8,000	昭和40年本郷小学校卒業生辰巳会	5,000	
深谷市老人クラブ連合会 明戸地区	6,000	青春60ダンスパーティーの会	5,000	
深谷市老人クラブ連合会 上柴地区	10,000	深谷・上柴フォークダンスサークルぐれーぷばいん	17,101	
深谷市老人クラブ連合会 南地区	12,000	深整会	50,000	
深谷市老人クラブ連合会 岡部地区	10,000	深谷市歩け歩け協会	30,000	
深谷市老人クラブ連合会 川本地区	10,000	深谷市民謡民舞連合会	10,000	
深谷市老人クラブ連合会 花園地区	9,000	ふかや創業会	5,000	
稲荷町保育園	12,485	夢と希望の新深谷支部発起人会	5,000	
樫の実保育園	23,000	一般社団法人 深谷寄居医師会	20,000	
つばき保育園	10,000	公益社団法人 深谷市シルバー人材センター	4,248	
東つばき保育園	10,000	公益財団法人 深谷市地域振興財団	9,300	
東光保育園	10,000	社団法人ガールスカウト日本連盟埼玉県支部第58団	5,000	
花園保育園	10,000	電気管理埼玉北有限責任事業組合	10,000	
花園第二こども園	10,000	深谷菓子商工組合	10,000	
柝の木福祉会	11,500	深谷鮎商組合	8,000	
桃園保育園	16,000	深谷商工会議所職員一同	10,000	
桃園第二保育園	6,500	深谷ロータリークラブ	10,000	
ガイドヘルプ「あいハート」	4,500	深谷東ロータリークラブ	30,000	

名称(順不同・敬称略)	募金額(円)	名称(順不同・敬称略)	募金額(円)
点訳むらさきの会	3,000	川本朗読クラブひまわり	6,400
深谷音訳・朗読ボランティア はなみずき	5,000	深谷ライオンズクラブ	20,000
深谷手話サークルねぎの会	10,000	深谷地域労働者福祉協議会	44,489
深谷点訳ボランティアの会	5,000	JFE建材労働組合 熊谷支部	28,500
大屋印刷株式会社	10,000	太田 良一	10,000
皆成病院	3,230	岡田 章	20,000
株式会社たべい	10,000	柴田 辰美	50,519
株式会社テラダ	94,801	竹内 一夫	10,000
株式会社マツカン・ホールディングス	10,000	長尾 照夫	4,092
セイフル株式会社	20,000	宮前 康止	30,000
たつみ印刷株式会社	10,000	山谷 春江	14,883
たつみ印刷株式会社 社員一同	8,907	吉澤 正則	10,000
特別養護老人ホーム あかつき	79,846	深谷警察署	5,000
古郡建設株式会社	50,000	埼玉県大里農林振興センター 農村整備部	2,500
松島自動車株式会社	10,000	深谷市役所職員一同	372,023
マツザキ酒店	20,000	深谷市社会福祉協議会職員一同	12,327
ミツワ交通株式会社	10,000	合同懇親会	5,000

物 品

株式会社 渋沢 クリスマスケーキ 20箱

※ 株式会社 渋沢 様のご好意により、社会福祉協議会を通じて市内の福祉施設に配布させていただきました。

深谷市では、平成30年12月1日～12月31日までの1ヶ月間を、地域歳末たすけあい募金運動の強化期間として募金運動を行い、深谷市においては、**総額 5,871,300円**の募金が寄せられました。

皆様のご協力に対して、厚く御礼申し上げます。

皆様の善意により集まった募金は、深谷市において、次の福祉サービス事業等に役立てられます。

- ①社会福祉協議会に届けのある65歳以上のひとり暮らし高齢者への小・中学生が書いた年賀状を送付する事業
- ②障害者文化作品展の出展作品をカレンダーにして配布する事業
- ③ひとり親家庭の親子や障害者親子を映画に招待する事業
- ④社会福祉大会事業
- ⑤障害者親子バスハイク事業
- ⑥訪問理美容サービス事業
- ⑦寝具洗濯乾燥消毒サービス事業
- ⑧社会福祉協議会に届けのある65歳以上のひとり暮らし高齢者への安否確認を目的とした乳酸飲料等を宅配する事業
- ⑨啓発事業（広報紙：社協だよりの発行）
- ⑩ふれあい・いきいきサロン事業

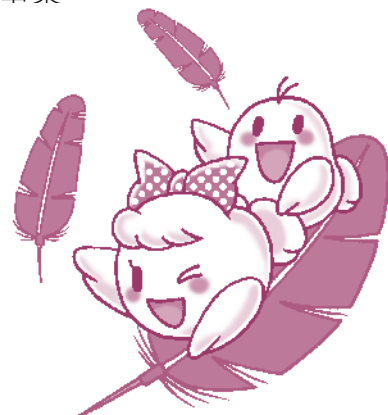

手話通訳派遣事務所から

「メール119通報システム」の利用について、市のホームページで手話付きの説明動画が見られます。

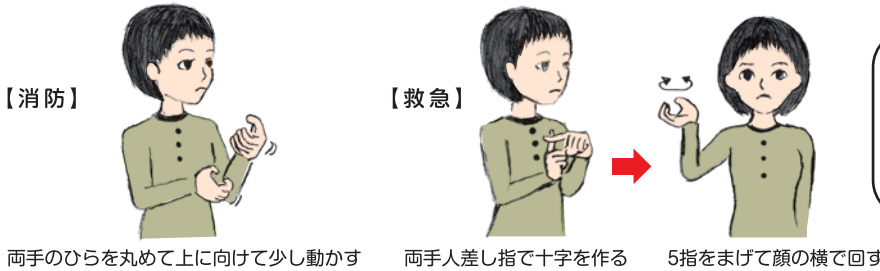

【消防】 両手のひらを丸めて上に向けて少し動かす 【救急】 両手人差し指で十字を作る 5指をまげて顔の横で回す

聴覚に障害のある方が登録の対象です。お問い合わせは深谷市消防本部までお願いします。



深谷市のイメージキャラクター ふっかちゃん

平成31年度も各講座を開講する予定です。詳細は深谷市広報「ふかや」3月に掲載されます。ご不明な点がございましたら社協までお問い合わせください。

榎合ふれあいいいきいきサロン

榎合ふれあいいいきいきサロンは、平成30年2月より自治会のご理解ご協力のもと立ち上げました。目的としては、深谷市・社会福祉協議会の支援により、これからの超高齢化社会を地域で協力し、元気で長生きできることを目的とされました。

榎合ふれあいいいきいきサロンは、まだまだ駆け出しでいろいろな面を模索中です。

例えば、各月の偶数月2・4・6・8・10・12月の年6回の実施ですが、榎合地区は、農業が盛んで、まだまだ現役で働いて元気な方が大勢います。そんな中、皆さんが楽しみにサロンに集まってくれる曜日・時間帯を検討しているところです。

サロン応援隊の中からボランティアの皆さんにお願いし、6回実施してきました。ゲームをしたり、ふっか体操や歌を唄ったり、笑ったりと、サロンに来ると普段使わない脳や筋肉を使い充実する時間となります。これからもっと榎合の皆さんに理解していただき、サロンが楽しみにしてくれる事を願っています。そして、隣近所誘い合って出かけていただき、地域の活性化につながる事を目標とします。



あたたかい善意の寄付金 ありがとうございます

(平成31年1月1日～1月31日) 当協議会に寄付金が寄せられました。

これらの寄付金は深谷市社協が行っている各種事業に活用させていただきます。(敬称略)

(株)小池勝次郎商店	30,200円	古郡ホーム株式会社	399,535円
嵯峨甘酒祭り会	2,000円	一市民	3,000円
花園中学校昭和33年卒業生一同	31,861円		

社会福祉協議会へのご相談・お問い合わせ

- 福祉全般に関するご相談・・・573-6563 FAX573-0806
- 障害者の就労に関するご相談・・・573-6561
- 成年後見制度に関するご相談・・・ //
- 手話に関するご相談・・・ //
- 介護に関するご相談・・・(地域包括支援センター)573-6869 (介護深谷事業所)573-6378 (介護花園事業所)584-1205

□窓口の営業時間 午前8:30～午後5:15(土日、祝日を除く) お気軽にご相談ください。

「深谷市社協だより」は共同募金の配分を受け発行しています。