

深谷市 社協だより

9
Sep.2020
No.72



じぶんの町を 良くするしくみ。



赤い羽根共同募金は、
あなたの町の子どもたち、高齢者、障害者などを支援する
さまざまな福祉活動に役立てられます。
災害時には「災害ボランティアセンター」の設置や運営など、
被災地支援にも役立ちます。



自分の町をよくするしくみ。 赤い羽根共同募金



【1947年のポスター】

日本国憲法が施行された年、赤い羽根共同募金も始まりました。当時のポスター

集まったお金は、 地域で使われます。

深谷市での赤い羽根共同募金の使い道の詳細は、赤い羽根データベース「はねっと」で検索してみてください！

皆さまからいただいた募金は、皆さんの身近な所に役立てられています。

今年も10月1日から赤い羽根募金活動を行いますので、ご協力お願いいたします!!

埼玉県共同募金運動は1948(昭和23)年から実施されました。

全国でこの運動は、始まった背景には、戦禍による打撃がありました。戦前6,700余あった民間の社会福祉施設は、戦災などで3,000余に減少し、施設の運営は、物価の高騰などに苦しんでいました。

そこで、当時アメリカで行われていたコミュニティチェストをヒントに民間資金を募金によって集める現在の募金運動が始まりました。

70年が経過した今でも社会が大きく変化する中で、その時代の地域の課題解決に取り組む民間団体支援をする仕組みとして、住民のやさしさや思いやりを届ける住民全体の運動として進めています。

また、災害が発生した際には災害支援金としても活用されています。

今年度は、新型コロナウイルス禍ではありますが、“心の「密」は絶やさない”を合言葉に募金運動を推進していきます。

深谷市での赤い羽根共同募金の使い道の詳細は、赤い羽根データベース「はねっと」で検索してみてください！

皆さまからいただいた募金は、皆さんの身近な所に役立てられています。

今年も10月1日から赤い羽根募金活動を行いますので、ご協力お願いいたします!!



令和2年度 深谷市社会福祉協議会会員募集!

社会福祉協議会(社協)は、「社会福祉法第109条」にて「地域福祉の推進を図ることを目的」として位置づけられている、地域福祉・在宅福祉を推進する団体です。

深谷市社協の主な財源は、市の補助金や赤い羽根共同募金・地域歳末たすけあい募金の配分金などとともに、会員の皆様からの会費によって支えられています。

今年度も地域福祉推進の事業を実施していけるよう、自治会組織のご協力により会員募集を行いますので、ひとりでも多くの方にご加入いただきますよう、よろしくお願い申し上げます。

1 会 員

深谷市に在住、勤務する個人、法人、団体で、本会の趣旨・目的にご賛同し、入会した方

2 会員の種別と会費

- | | |
|---------------------|---------------------|
| ● 普通会员 1口 年額 300円 | ● 特別会員 1口 年額 1,000円 |
| ● 団体会員 1口 年額 3,000円 | ● 法人会員 1口 年額 5,000円 |

3 会費の使い道



ふれあい・いきいきサロンの普及のために

地域住民が楽しく過ごせる場を提供し、仲間づくりを通して、安心して、楽しく生活できる地域づくりを目指します。

安否確認や交通安全杖のために

65歳以上のひとり暮らしで安否確認の必要があると思われる方に民生委員児童委員が月1回自宅へ訪問しています。

移送サービスのために

公共交通機関を利用して外出することが困難な高齢者、障害者に福祉車両を貸し出しています。また、運転ボランティアを派遣します。

その他地域福祉のために

高齢者や障害者を対象に訪問理美容サービス、寝具洗濯乾燥消毒サービスやひとり親家庭を対象としたバスハイク等を実施しています。

4 入会申し込み方法

後日、自治会役員の方が会費納入のお願いに訪問させていただきます。

なお、社会福祉協議会でも、随時、会員加入を受け付けておりますので、その際には、深谷市社会福祉協議会(住所：深谷市本住町12番8号)まで、お越しいただきますよう、お願いいたします。

＋ 日赤埼玉県支部深谷市地区からのお知らせ ＋

災害義援金報告

令和2年7月31日現在、日赤深谷市地区にたくさんの義援金が寄せられました。

東日本大震災	熊本地震	平成29年7月5日 からの大雨災害	平成30年7月 豪雨
122,677,373 円	15,615,696 円	604,925 円	3,771,085 円
北海道胆振東部 地震 (受付終了)	令和元年 8 月 豪雨災害 (受付終了)	令和元年台風 第 15 号災害 (受付終了)	令和元年台風 第 19 号災害
1,619,573 円	27,656 円	281,891 円	2,375,860 円

お預かりした義援金は全額を日本赤十字社を通じて被災地に送金しております。温かいご支援ありがとうございました。

なお、現在も各種義援金を受け付けておりますので、引き続きご協力をよろしくお願いいたします。



あたたかい善意の寄付金

ありがとうございました



(令和2年6月1日～令和2年7月31日)

当協議会に寄付金が寄せられました。

これらの寄付金は深谷市社協が行っている各種事業に活用させていただきます。

(敬称略)

氏 名	寄 付 金 額
中島 幸一	3,000 円
白石 八重子	18,012 円
木村 政文	25,258 円
一市民	100,000 円
畠山上郷歩こう会	3,155 円
一市民	3,531 円
中林 さつき	30,000 円
菅沼平成クラブ	10,000 円
吉澤 正則	5,000 円
一市民	100,000 円

ペットボトルキャップの収集事業【実績報告】

～ 捨てればゴミ 燃やせば温暖化 分ければ資源 ～

平成27年9月から市内の小学校、中学校、企業、団体、市民の皆様にご協力をいただき、ペットボトルのキャップを回収し売却金を「深谷市ふっかちゃん子ども福祉基金」および「深谷市社会福祉協議会福祉基金」に積み立て、深谷市社協福祉基金は小中学校が必要とする物品を購入し学校へ寄贈させていただきました。

市民の皆様今まで捨てていたペットボトルキャップを集めるという身近なボランティア活動を行っていただくことで、深谷市の地域福祉に還元させていただきました。

令和元年度は100,922円の収益金があり、ふっかちゃん子ども福祉基金、上柴西小学校にダストボックス13個、石鹼27個、深谷小学校に掃除機1台、粘着クリーナー2本、川本北小学校にCDラジオメモリーレコーダー1台、南中学校に巻尺3個を寄贈しました。また、累計で1,000キロ以上を収集いただいた豊里中学校、ベルク深谷稲荷町店、ベルクフォルテ深谷店、フレッセイ田谷店、南公民館、川本公民館、花園公民館に感謝状を贈呈しました。

今年度もペットボトルキャップの収集を行っておりますので、皆様のご協力をお願いします。

ペットボトルキャップの収集事業 協力施設一覧

2020年8月1日現在(順不同・敬称略)

No.	施設名	No.	施設名	No.	施設名	No.	施設名
1	明戸小学校	31	藤沢公民館	61	天神町自治会	91	ブラーナクリニック
2	幡羅小学校	32	幡羅公民館	62	緑ヶ丘自治会	92	スマイル鍼灸接骨院
3	深谷小学校	33	明戸公民館	63	国済寺南部自治会	93	岡部チサンカントリークラブ
4	桜ヶ丘小学校	34	大寄公民館	64	上柴町東1丁目自治会	94	公明党深谷支部
5	大寄小学校	35	八基公民館	65	ビッグウイング上柴自治会	95	マルハン深谷店
6	藤沢小学校	36	豊里公民館	66	大台東自治会	96	カラオケ喫茶 幸
7	深谷西小学校	37	南公民館	67	ファミリータウンかわもと自治会	97	鯨居酒屋 山人
8	常盤小学校	38	岡部公民館・総合支所	68	武蔵野下郷中央自治会	98	ナカハン
9	八基小学校	39	川本公民館	69	UACJ労働組合	99	鼠地区太鼓保存会
10	上柴西小学校	40	花園公民館・総合支所	70	古郡建設(株)	100	畠山上郷歩こう会
11	上柴東小学校	41	深谷市役所本庁舎	71	(株)たべい	101	上柴地区民生委員児童委員協議会
12	豊里小学校	42	川本総合支所	72	(株)和光刃物研磨所	102	特別養護老人ホームあかつき
13	岡部小学校	43	深谷市教育庁舎	73	(株)昭和螺旋管製作所埼玉工場	103	ヘルスケア上武
14	榛沢小学校	44	道の駅おかべ	74	昭和電機(株)	104	介護療養型老人保健施設アルメリア
15	本郷小学校	45	道の駅はなぞの	75	(株)山東電気	105	医師会なごみ
16	岡部西小学校	46	アクアパラダイス パティオ	76	ミカド電子(株)	106	老人保健施設はなみずき
17	川本南小学校	47	はたらふれあい館	77	(株)埼玉出雲電機	107	特別養護老人ホームふじさわ苑
18	川本北小学校	48	高齢者福祉青少年活動複合施設もくせい館	78	坂田自動車工業(株)	108	(株)エミール介護センター行田営業所
19	花園小学校	49	桃園保育園	79	橋本自動車工業	109	よもぎ野事業所
20	明戸中学校	50	桃園第2ナーサリースクール	80	双葉通信機(株)	110	スワンペーカリー
21	幡羅中学校	51	榎の実保育園	81	トッパン・フォームズ・セントラルプロダクツ(株)	111	ねぎぼうず作業所
22	深谷中学校	52	ふたば保育園	82	オートステーション	112	埼玉のぞみの園
23	藤沢中学校	53	深谷幼稚園	83	深谷観光バス	113	川本園
24	南中学校	54	藤沢幼稚園	84	秩父鉄道明戸駅	114	グループホームビッグ
25	豊里中学校	55	東京成徳大学深谷高校	85	(有)金子種苗	115	埼玉朝日園
26	上柴中学校	56	ベルク深谷稲荷町店	86	深谷警察署	116	エル・フォー
27	岡部中学校	57	ベルクフォルテ深谷店	87	幡羅郵便局	117	風林
28	川本中学校	58	フレッセイ田谷店	88	武蔵野銀行川本支店	118	ワーカーズ
29	花園中学校	59	食品館ハース	89	埼玉県信用金庫	119	ひまわり館深谷店
30	深谷公民館	60	西島町自治会	90	深谷赤十字病院	120	(有)グランディア



福祉サービス利用援助事業

～あんしんサポートねっと～



判断能力の不十分な認知症高齢者・知的障害者・精神障害者などが安心して生活が送れるように、定期的に訪問し、福祉サービスの利用の援助や暮らしに必要なお金の出し入れのお手伝いをします。

【対象】

- 生活していく上で、一人で判断することに不安のある認知症高齢者・知的障害者・精神障害者など
- サービスの内容を理解し、契約する能力のある方

【内容】

福祉サービス利用援助	日常生活上の手続き援助	日常的金銭管理	書類預かりサービス
福祉サービスに関する様々なご相談お受け、サービスを利用するためのお手伝いをします。	郵便物の整理や市役所で行なう手続きなどのお手伝いをします。	日常生活に必要な金銭の出し入れなどのお手伝いをします。	ご自分で保管することが不安な大切な書類をお預かりします。

【利用料金】

ご相談や支援計画の作成は無料です。その後のお手伝いには次の料金がかかります。

援助の内容	利用料金
・福祉サービス利用援助 ・日常生活上の手続き援助 ・日常的金銭管理	1回1時間まで1,200円。以降30分ごとに400円が加算されます。 (ただし、日常的金銭管理に使用する通帳をお預かりする場合は、1回1時間まで1,600円)
・書類等預かりサービス	基本料 2,000円(1年間) + 利用料 500円(1か月)

ひとり親家庭親子バスハイクのご案内

深谷市社会福祉協議会では、市内在住のひとり親家庭親子を対象に、『ひとり親家庭親子バスハイク事業』を実施しています。

10月に神川げんきプラザでの親子アウトドア体験を実施することとなりました!

- 対象：市内在住のひとり親家庭親子
- 日程：令和2年10月18日(日)
- 行先：神川げんきプラザ (埼玉県児玉郡神川町池田756)
- 定員：先着30名
- 参加費

	大型バス	自家用車(現地集合)
おとな	1,000円	500円
こども	500円	250円

※参加費は当日集金します。

- 体験内容：ドラム缶でピザ作り、焼き板表札づくり、火おこし体験等
- 申込み：令和2年9月1日(火)から
右記のQRコードからLINEにて、もしくは深谷市社会福祉協議会窓口にてお申し込みください。

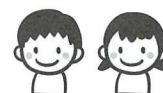
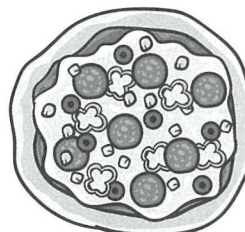

手話通訳派遣事務所から

お知らせ

新型コロナウイルス感染拡大の影響で、「手話奉仕員養成講座 入門」と「手話通訳養成講座」の開講を見合わせておりましたが、感染拡大の状況をみながら慎重に協議をした結果、受講される皆様と講師の安全を考え、今年度の講座はすべて中止とさせていただきます。来年4月には、講座が開講できること願うばかりです。楽しみにして下さっていた皆様、講座でお会いできることを楽しみにしています。



深谷市イメージキャラクター
ふっかちゃん



深

左手甲の上から右手人差し指を下に向けて深く下ろす



谷

左右に置いた両手を「V」字型に下に向けて深く下ろす



市

指文字の「し」を表す



このたび手話通訳派遣事業でタブレット端末を導入しました。市内在住の聴覚障害者を対象に、市役所と社協をつないで遠隔での手話通訳が可能になりました。市役所内で突然、手話通訳が必要になった時に利用できます。詳しくはご相談ください(※従来の手話通訳派遣事業を補完するものです)

市民後見人養成講座【基礎】

判断能力が不十分な方の権利と財産を保護する「成年後見制度」の周知・啓発と併せて、その担い手として、地域住民の視点で地域福祉に貢献する「市民後見人」を養成するための研修会を実施します。

- **対象**
市内在住・在勤の20歳以上の方
- **とき**
11月21日～12月12日 毎週土曜日(全4回)
- **定員**
20人
- **場所**
熊谷市別府公民館
- **受講料**
無料(テキスト代は自己負担)
- **申込**
10月16日(金)までに、『受講申込書』に、テキスト代(4,950円)を添えて問合せ先へ。
- **問合せ**
深谷市成年後見サポートセンター
(深谷市社会福祉協議会内)573-6561
- **その他**
基礎課程の全日程を履修された市内在住の方で、市民後見人を目指す方を対象に実践課程を開催します。

楽しく
学べる

成年後見笑百科

判断能力が不十分な方の権利と財産を保護する「成年後見制度」を、<不幸予防士>渋井保之氏とミココロコミック(お笑い芸人)と共に、楽しくわかりやすく学びましょう。

- **対象**
市内在住・在勤の方
- **とき**
10月3日(土)午後1時30分～午後4時
- **定員**
50名
- **場所**
深谷市花園文化会館アドニス 集会室
- **参加費**
無料
- **申込**
9月25日(金)までに、問合せ先へ。
- **問合せ**
深谷市成年後見サポートセンター
(深谷市社会福祉協議会内)573-6561

深谷市社会福祉協議会 職員募集

社会福祉法人深谷市社会福祉協議会では、地域福祉の推進に理解と熱意のある職員を採用するため、採用試験を行います。

応募資格	以下のいずれかの要件をみたし、自動車運転免許を有する方 ● 昭和46年4月2日以降に生まれ、主任介護支援専門員の資格を有する方 ● 昭和61年4月2日以降に生まれ、保健師の資格を有する方
申込期間	令和2年9月1日(火)から10月15日(木)まで(平日の9時から17時)
試験方法	筆記試験(作文試験)、面接試験



★ 募集案内は9月1日から深谷市社会福祉協議会(深谷市ボランティア交流センター内)で配布します。

みんな集まれ~!

ふれあい・いきいきサロン

西島町ふれあい・いきいきサロン

西島町サロンは『地域の人々とふれあい、楽しく元気に生きる』を目指して、お茶を飲みながら、楽しいおしゃべりとお友達づくりをしてみませんか』を合い言葉に、毎月1回開催し今年で11年目に入りました。

開催内容は毎年2月に次年度1年間(4月~3月)の月別計画を世話人一同で検討・決定し、それに沿って開催しています。

4月は『お花見会』12月は『年忘れ会』として食事会を、他の月は各地域のサロンと同様に参加者に楽しんでいただけるよう各種趣向を凝らした内容で開催しておりますが、高齢の参加者が多いのが現状で『楽しく元気に生きる』の合い言葉通りに健康面に関する内容を取り入れることが多くなりました。

特に今年は毎月開催していた西島町サロンも、新型コロナの影響で3月から6月までの4ヶ月間開催を中止しました。その間、参加者の皆さんの身を案じておりましたが、7月に再開した時には普段通り、皆さんが元気な姿で集まっていただき安心しました。

今後は各月予定通り、サロンを開催出来ることを祈るばかりです。

世話人代表 神岡 崇

ふれあい・いきいきサロンとは、地域住民の誰もが参加できる交流の場です。サロンに関するお問い合わせは、社会福祉協議会までご連絡ください。



社会福祉協議会へのご相談・お問合せ

福祉全般に関するご相談 573-6563

FAX 573-0806

障害者の就労に関するご相談 573-6561

成年後見制度に関するご相談 //

手話に関するご相談 //

介護に関するご相談 〈地域包括支援センター〉 573-6869

介護に関するご相談 〈介護深谷事業所〉 573-6378

介護に関するご相談 〈介護花園事業所〉 584-1205

窓口の営業時間

午前8:30 ~ 午後5:15 (土日、祝日を除く)
お気軽にご相談ください。

編集発行 社会福祉法人 深谷市社会福祉協議会

深谷市本住町12番8号 深谷市ボランティア交流センター内

TEL:573-6563 FAX:573-0806

E-mail:shakyo@bb.knet.ne.jp <https://www.fukaya-shakyo.com/>

「深谷市社協だより」は点字版とCD版も発行しています。
送付を希望される方はご連絡ください。



「深谷市社協だより」は共同募金の配分を受け発行しています。