

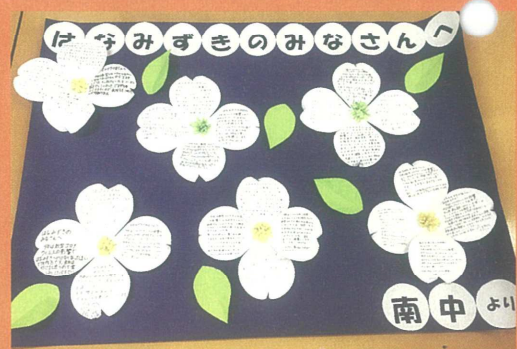

深谷市

社協だより

12
Dec.2020
No.73

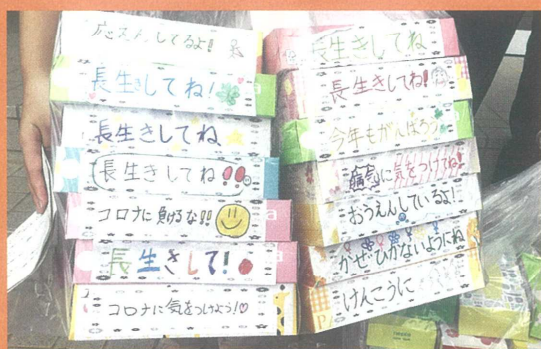

地域で育む思いやりの心

今年で8年目となる福祉の心を育む交流事業では、毎年、市内の施設と小中学校で寄付物品の贈呈を行い昔の遊びや音楽等様々な形で交流を図っています。今年度はコロナ禍で直接的な交流が困難となっている為、感染症対策を行いながら校内放送やインターネット中継を使用している交流が行われています。





地区社協の活動報告

八基地区

八基地区ふれあい いきいきサロン

八基地区では、町田、血洗島、横瀬本村、横瀬新田の4地区でふれあいいきいきサロンが開催されております。

今回は、横瀬新田のふれあいいきいきサロンを紹介します。

今年は新型コロナウイルスの終息を願って7月にグラウンドゴルフ大会を開催しました。

真夏なので午後3時から試合開始としました。手指の消毒をして、熱中症対策でノーマスクにて行い

ました。幸いなことに暑くなく快適な半日でした。

この後、恒例のグラウンドゴルフ大会も10月16日（金）に無事終了しました。

次回は来年の3月の予定ということですので、地域の皆さん大いに期待してください。横瀬新田では自治会、白寿会、民生児童委員の皆さんたちが三位一体となって運営しております。

次に、写真にて内容の一部を紹介します。

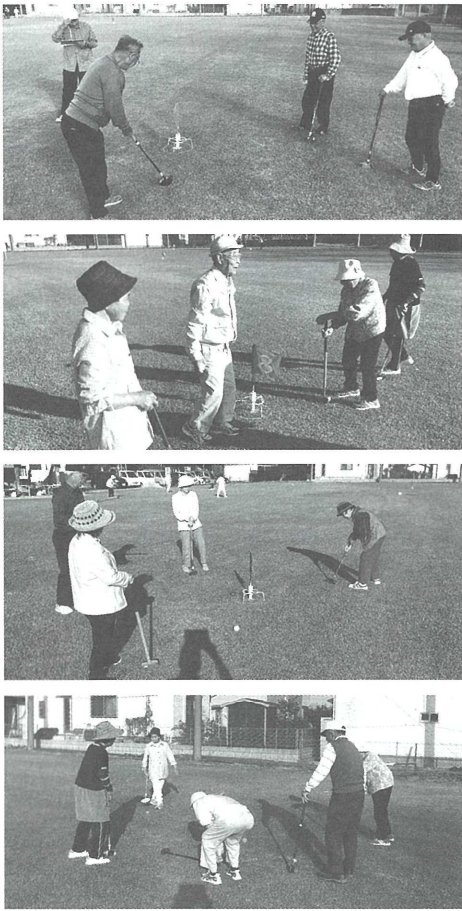

南地区

いきいきサロン紹介

大台東ふれあいサロン「スマイル」は地域に住む子どもから高齢者まで、多くの方の、地域交流・仲間づくりの場として、平成21年7月に第一回を開催し、通算131回を数えております。現在は、催しもの&お楽しみ食事会のスタイルが確立しており、食事が楽しみで参加する方も少なくありません。又、催しものに対し、地域の方々の方々の口コミにより幅広いジャンルよりお願いすることが出来るようになりました。参加者も毎回楽しみにしております。今年3月には仙元荘の閉館にともない、5団体の協力をえて「ありがとう仙元荘・さようなら仙元荘」を企画致しましたが、残念ながら新型コロナウイルスの影響のため中止いたしました。その後、三密をさげ規模を縮小し時短し、交流の場をつづけております。又、当サロンの事業として、大台「通いの場」深谷ふっかつ体操やうたごえサロン「ほほえみ」などの活動も行っております。「通いの場」も3月より6月までの間は、やむなく休止しておりましたが、地域の方々の再開してほしいとの声により、ふっかつファイブさんの協力をえて、7月より20数名の参加のもと週一回の活動を行っております。今後、一日も早く新型コロナウイルス感染症が終息し、多くの方が安心して気軽に集まれる場を提供することが出来ることをスタッフ一同祈っております。

代表 屋木忠相

大台東ふれあいサロン「スマイル」は地域に住む子どもから高齢者まで、多くの方の、地域交流・仲間づくりの場として、平成21年7月に第一回を開催し、通算131回を数えております。現在は、催しもの&お楽しみ食事会のスタイルが確立しており、食事が楽しみで参加する方も少なくありません。又、催しものに対し、地域の方々の方々の口コミにより幅広いジャンルよりお願いすることが出来るようになりました。参加者も毎回楽しみにしております。今年3月には仙元荘の閉館にともない、5団体の協力をえて「ありがとう仙元荘・さようなら仙元荘」を企画致しましたが、残念ながら新型コロナウイルスの影響のため中止いたしました。その後、三密をさげ規模を縮小し時短し、交流の場をつづけております。又、当サロンの事業として、大台「通いの場」深谷ふっかつ体操やうたごえ

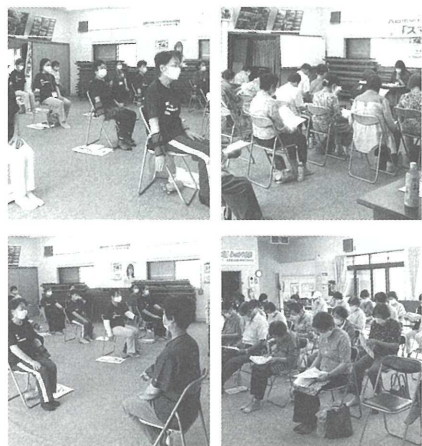

第15回深谷市社会福祉大会開催

11月20日、深谷市ボランティア交流センターにおいて、「第15回深谷市社会福祉大会」を開催しました。本大会は、年に一度、社会福祉事業に功績のあった方を表彰し、感謝の意を表することを目的に開催しているものです。

本年度の表彰では、社会福祉事業振興のため多額の寄付を行った個人3名と2団体に感謝状と記念品が会長から贈られました。また、役員表彰として10名の方に、特別表彰として6名の方に對して社会福祉事業の発展と本会の運営に貢献された功績により、会長から表彰状と記念品が贈られました。

受賞者紹介

(順序不同・敬称略)

感謝状(多額寄付者・個人)

- ・吉澤 正則
- ・田部井 清安
- ・新井 廣志

感謝状(多額寄付者・団体)

- ・宇佐美八千代フラメンコ教室
- ねこさんと愉快的仲間
- むさしのパイロットクラブ

表彰状(役員・4年)

表彰状(役員・10年)

- | | |
|---------|--------|
| ・新井 茂一 | ・柿澤 治男 |
| ・久保崎 靖彦 | ・荻野 周作 |
| ・木村 文夫 | ・柴崎 清 |
| ・井田 三喜夫 | ・中山 有保 |
| ・小林 悟 | ・飯野 勝利 |
| ・山本 和憲 | ・富田 勝利 |
| ・茂呂 敏行 | |
| ・内田 善晴 | |
| ・加藤 正嘉 | |
| ・町田 きみ子 | |

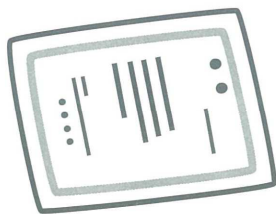

あたたかい善意の寄付金

ありがとうございました

(令和2年8月1日～令和2年10月31日)

当協議会に寄付金が寄せられました。

これらの寄付金は深谷市社協が行っている各種事業に活用させていただきます。

(敬称略)

氏名	寄付金額
新井 廣志	27,044 円
新井 廣志	10,000 円
大河内印刷所	10,000 円
原 信重	20,961 円
畠山上郷歩こう会	5,000 円
一市民	10,000 円
川田 平八	10,000 円
川田 竹子	10,000 円
吉澤 正則	15,000 円
畠山上郷歩こう会	3,321 円
一市民	3,000 円

福祉の心を育む交流事業



社会福祉協議会では、小中学生の福祉教育を一層推進する観点から、学校、福祉施設、社会福祉協議会で連携し、福祉教育の充実・強化を目指すとともに、寄付文化の醸成や、福祉施設の社会貢献活動の促進、児童・生徒の豊かな福祉の心を育むことを目的に本事業を実施しております。

事業内容は、小中学校の児童・生徒に家庭にあるタオルや箱ティッシュ等を持ち寄り施設へ寄付

をし、施設は新刊図書を小中学校に寄贈しています。現在は市内の小中学校全校と福祉施設18施設が本事業に参加しております。

参加されている各施設・小中学校からは「子供たちが主体となり寄付物品を集める事が出来た。」という声や、「コロナ禍で自分たちに何が出来るか考えるきっかけとなった。」等の声が聞かれました。



▲インターネット中継を使用した贈呈式



▲少人数での贈呈式

No.	施設名
1	養護盲老人ホーム ひとみ園 (深谷市人見1665-3)
2	特別養護老人ホーム ふじさわ苑 (深谷市人見2028-3)
3	特別養護老人ホーム むさし愛光園 (深谷市大谷241)
4	特別養護老人ホーム あかつき (深谷市藤野木117)
5	特別養護老人ホーム 深緑苑 (深谷市江原570)
6	特別養護老人ホーム サンライズガーデン (深谷市上手計317-1)
7	特別養護老人ホーム かがやき (深谷市成塚213)
8	特別養護老人ホーム 福寿園 (深谷市本郷341-1)
9	特別養護老人ホーム エンゼルの丘 (深谷市今泉625)

No.	施設名
10	特別養護老人ホーム 清風苑 (深谷市本田4915-1)
11	特別養護老人ホーム 飛鳥の郷 (深谷市上原496)
12	特別養護老人ホーム ひびき (深谷市長在家3976)
13	特別養護老人ホーム フラワーヴィラ (深谷市小前田2677)
14	介護老人保健施設 あねとす (深谷市人見1975)
15	介護老人保健施設 はなみずき (深谷市柏合1041-1)
16	介護老人保健施設 FOMA・なごみ (深谷市新戒413-1)
17	介護療養型老人保健施設 アルメリア (深谷市人見2031)
18	養護老人ホーム 岡部ビーラ (深谷市針ヶ谷477)

+ 令和2年度 赤十字特別活動資金 結果報告 +

日赤深谷市地区を通じて企業・団体等 93 件 1,950,000 円のご協力をいただきました。
今年度もたくさんの方に日本赤十字社特別活動資金にご協力をいただきまして、ありがとうございました。

実績一覧表

No.	金額	No.	金額	No.	金額
愛鶏園/愛たまご	¥10,000	株山東電気	¥10,000	深谷タクシー(有)	¥10,000
赤城乳業(株)	¥10,000	昭和電機(株)	¥10,000	(一社)深谷防災ネットワーク	¥10,000
アキヤマ石油産業(株)	¥10,000	株新吉	¥20,000	ふかや農業協同組合	¥30,000
(医)好文会 あねとす病院	¥50,000	(名)新楽	¥5,000	ふかや物産観光(株)	¥20,000
株新井機械製作所	¥10,000	株鈴木工務所	¥10,000	古郡建設(株)	¥30,000
株新井工業	¥10,000	株関根弁之助商店	¥20,000	マルコーフーズ(株)	¥10,000
栗澤歯科医院 栗澤 巖	¥10,000	太平洋エンジニアリング(株)	¥10,000	ミカド電子(株)	¥10,000
石川建設(株)埼玉北支店	¥10,000	ダイニック(株)埼玉工場	¥10,000	水越医院 水越哲也	¥10,000
石塚アルミ鋳造(株)	¥10,000	税理士法人 武田事務所	¥20,000	メモリアルホール岡部	¥10,000
今井司法書士事務所	¥10,000	たつみ印刷(株)	¥10,000	株躍進電気	¥10,000
株エフジケー	¥50,000	田中島建設(株)	¥10,000	株ヤナセ	¥10,000
株エムケー	¥10,000	(有)タネの黒沢	¥5,000	株やはた	¥10,000
資太田園	¥10,000	秩父コンクリート工業(株)	¥10,000	株UACJ	¥20,000
株大谷組	¥10,000	中外電気工業(株)	¥10,000	若宮商事(株)	¥10,000
大屋印刷(株)	¥50,000	株テラダ	¥10,000	株渡辺商行	¥10,000
株オリケイ	¥10,000	株東亜興業	¥10,000	新井 圭子	¥10,000
割烹 朝日屋	¥10,000	東京化成工業(株)深谷工場	¥10,000	加藤 孝子	¥100,000
割烹 楓	¥5,000	株東京風月堂熊谷工場	¥10,000	金子 雄輔	¥100,000
割烹 若菜	¥10,000	株東京ワックス	¥10,000	近藤 哲郎	¥10,000
金子園	¥10,000	東洋印刷(株)	¥10,000	齋川 悦枝	¥10,000
川田獣医科医院	¥5,000	東洋造機(株)	¥10,000	芝崎 健寿	¥10,000
解体土木・木島商店	¥10,000	筒ときわ園	¥10,000	高橋 直人	¥5,000
株栗原電機	¥10,000	豊澄電源機器(株)川本工場	¥5,000	原 信重	¥10,000
KYB(株)熊谷工場	¥10,000	日本高圧コンクリート(株)埼玉工場	¥10,000	藤橋 彰	¥10,000
株小松建設	¥10,000	橋本自動車工業	¥10,000	益岡 孝之	¥20,000
小谷野興業(株)	¥10,000	花園農業協同組合	¥10,000	松本 竹男	¥50,000
埼玉グランドホテル深谷	¥10,000	株深谷自動車教習所	¥10,000	柳田 幸男	¥10,000
坂田自動車工業(株)	¥10,000	深谷観光バス(株)	¥10,000	吉澤 正則	¥10,000
三晃金属工業(株)深谷製作所	¥10,000	深谷倉庫(株)	¥30,000	匿名希望 7件	¥660,000

福祉の仕事 地域就職相談会

～高齢者・障害者の施設で、地域を支える仕事をしてみませんか?～

熊谷市周辺の福祉施設が集まる就職相談会を開催します。

無資格・未経験で働ける職場もありますので、是非この機会にご参加ください。

日時	令和2年12月17日 木曜日 13:00～15:10
場所	熊谷文化創造館さくらめいと 1階 月のホール
時間	13:00～14:00 第1部 就職相談会 14:10～15:10 第2部 就職相談会
参加費	無料
完全予約制	ご予約はHP またはお電話で



問合せ先

社会福祉法人 埼玉県社会福祉協議会福祉人材センター

☎048-833-8033(月曜日～金曜日 10:00～17:00 祝日を除く)

寝具洗濯乾燥消毒サービス事業

在宅の高齢者及び障害者に対して、布団の洗濯・乾燥・消毒を行います。

対象者	深谷市に住所を有し、以下のいずれかに該当する方 ①70歳以上のひとり暮らしの方 ②75歳以上のみの世帯の方 ③要介護認定で、要介護4・5の方で、一日中布団の上で過ごしている方 ④身体障害者(肢体不自由)手帳1級・2級を所持している方
利用回数	1年に最大で4回(申請月により利用回数変動)
利用内容	1回につき、敷き布団、掛け布団、毛布各1枚を限度
利用料	洗濯: 1回 6,800円(自己負担額:680円) 乾燥・消毒: 1回 3,000円(自己負担額:300円)
申し込み	証明書類(介護保険被保険者証、身体障害者手帳等)を持参のうえ、申し込みください。
問い合わせ	深谷市社会福祉協議会 電話 573-6563

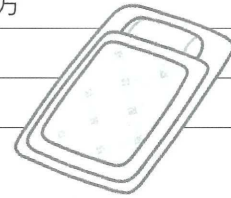

訪問理美容サービス事業

理髪店または美容院へ行くことが困難な高齢者及び障害者に対して、理容師または、美容師が家庭を訪問してカット(散髪)等を行います。

対象者	深谷市に住所を有し、下記のいずれかに該当する方 ①要介護認定で、要介護4・5の方 ②身体障害者(肢体不自由)手帳1級・2級を所持している方
利用回数	1年に最大で4回(申請月により利用回数変動)
利用料	1回5,000円(自己負担額:1回 1,000円。)
申し込み	証明書類(介護保険被保険者証、身体障害者手帳等)を持参のうえ、申し込みください。
問い合わせ	深谷市社会福祉協議会 電話 573-6563

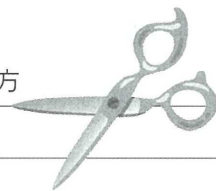

「青天を衝け」 深谷大河ドラマ館 ボランティアスタッフ募集

日程	令和3年2月16日～令和4年1月10日
内容	ドラマ館内の誘導
時間	9:00-17:00(1時間休憩)
場所	深谷公民館
問い合わせ	JTB熊谷支店 営業課 菅宮・坂上宛 TEL 048-523-5514(09:30～17:30、土曜・日曜・祝日定休日) または i_sugamiya020@jtb.com までご連絡ください。

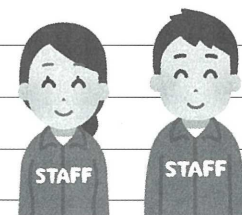

SNSで情報をお届けします!

深谷市ボランティア・市民活動サポートセンターでは、SNSを利用して深谷市内のボランティア・市民活動情報等をお届けしています。

LINE・Twitter・Facebookをご利用のかたはぜひ友だち追加やフォローをよろしくおねがいしますY(o0w0o)Y



LINE ID検索【@yam5702y】



LINEでは、トーク画面でボランティアや市民活動の相談も受付中です♪
トーク画面内は他者に見られることはありません。

また、個人情報の管理も社会福祉協議会で厳守いたしますので、お気軽にお問合せください

Facebook

「深谷市ボランティア・市民活動サポートセンター」



Twitter ID検索【@fukaya_casc】

「深谷市ボランティア・市民活動サポートセンター」



お知らせひろば

手話通訳 派遣事務所から

今年はコロナ禍のなかで、さまざまな行事が中止になり、手話通訳者を見かけることも少なくなっていると思います。手話通訳者には不織布マスクだけでなく、聞こえない人が手話通訳者の口の動きや表情が見えるように透明マスクを着けていることもあります。

深谷市
イメージキャラクター
ふっかちゃん



1月の
成人式に
手話通訳が
つきます

トピックス

深谷市に住んでいる聞こえない人たちにも情報が届くように、8月から深谷市長の定例記者会見にも手話通訳者を派遣しています。

※深谷市では派遣事務所がお休みの時(休日、夜間)の緊急対応は深谷市消防本部にご協力いただいで手話通訳者を派遣しています



【インフルエンザ】



【予防】

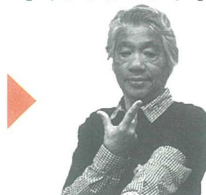

【注射】

友好都市・新潟県南魚沼市 雪かきボランティア募集



新潟県南魚沼市では年々高齢化が進み除雪対策に苦慮しており、友好都市の深谷市民により毎年継続的に雪かきボランティア活動を行っております。今年度については、下記の通り行う予定です。

- **日程**
1月11日(月)、1月21日(木)、2月11日(木)、2月21日(日)
※降雪状況および新型コロナウイルス感染状況により中止になる場合もあります
- **行程**
6時40分 深谷市社協集合 ⇒ 10時～16時
雪かき活動 ⇒ 20時 深谷市社協到着予定
- **交通**
中型バス
- **持ち物**
防寒着、長靴、手袋、帽子、汗拭きタオル、浴用タオル、着替え、飲み物、昼食、保険証、マスク等

◆ 参加者は各自2週間の検温を実施し、体調不良の方は参加を見合わせてください。また、マスクの着用をお願いします。

問合せ 深谷市社会福祉協議会
(Tel.573-6563)までご連絡ください。

嘱託職員募集

■専任手話通訳者

内 容	手話通訳派遣事務所でのコーディネート兼手話通訳者
資 格	・手話通訳士、県又は深谷市の登録手話通訳者及びそれと同等の資質能力を有する方 ・普通自動車免許を有する方 ・パソコン(ワード、エクセル等)を使って事務処理のできる方
給 与	月額210,000円 賞与あり
勤 務 時 間	月～金曜日 8時30分～17時15分
勤 務 地	深谷市社会福祉協議会

■訪問介護員(登録ヘルパー)

資 格	介護福祉士、ヘルパー2級、初任者研修修了者 など
給 与	身体介護：時給1,450円～、生活援助：時給1,170円～ ※ 土日祝日割増、活動手当等あり
勤 務 時 間	8時00分～18時00分の間で応相談
勤 務 地	深谷事業所 又は 花園事業所



問い合わせ 電話：573-6563

みんな集まれ～!

ふれあい・いきいきサロン

南下郷地区ふれあい・いきいきサロン

当地域内に在住の高齢者の方々を対象に 体力向上・健康増進・親睦を深める目的で、令和2年9月30日午前、南下郷自治会館にていきいきサロンを開催しました。当地域内で活躍中のシニアクラブ旭会の役員さんがお声がけをしたところ、総勢19名の方々が参加されました。講師としてご来館いただいたのは、大里広域地域包括支援センター 医師会なごみ 所属の林先生・山田先生のお二人です。

山田先生からは『ふっかちゃん体操』『認知症予防体操』のご指導、林先生からは『歯周病について』の講話を頂きました。質疑応答も含めて、参加者全員一生懸命勉強していました。

終了後数人の方々に感想をお聞きしたところ「有意義な時間を設けて頂き良かった。教わった事を実行して元気に過ごすよ。」と大変喜んでいました。

ふれあい・いきいきサロンとは、地域住民の誰もが参加できる交流の場です。サロンに関するお問い合わせは、社会福祉協議会までご連絡ください。



林先生・山田先生による自己紹介



山田先生のご指導によるふっかちゃん体操



山田先生のご指導による認知症予防体操



質疑応答でより理解を深める



林先生の歯周病についての講話を熱心に聞く



社会福祉協議会へのご相談・お問合せ

福祉全般に関するご相談	573-6563
	FAX 573-0806
障害者の就労に関するご相談	573-6561
成年後見制度に関するご相談	//
手話に関するご相談	//
介護に関するご相談	〈地域包括支援センター〉 573-6869
介護に関するご相談	〈介護深谷事業所〉 573-6378
介護に関するご相談	〈介護花園事業所〉 584-1205

■窓口の営業時間

午前8:30～午後5:15(土日、祝日を除く)
お気軽にご相談ください。

編集発行 社会福祉法人 深谷市社会福祉協議会

深谷市本住町12番8号 深谷市ボランティア交流センター内
TEL:573-6563 FAX:573-0806
E-mail:shakyo@bb.knet.ne.jp <https://www.fukaya-shakyo.com/>
「深谷市社協だより」は点字版とCD版も発行しています。
送付を希望される方はご連絡ください。

「深谷市社協だより」は共同募金の配分を受け発行しています。