

深谷市

# 社協だより

9

Sep.2022  
No.82

## 心の「密」は絶やさない



赤い羽根共同募金運動が始まります。

令和4年度全国共通助成テーマ「つながりをたやさない社会づくり」

**募金期間 10月1日～3月31日**

皆さんのお気持ちが地域で役立てられています。  
今年度も「つながりをたやさない社会づくり」をテーマに、コロナ禍で  
困りごとを抱える人々を積極的に支援します。

## 赤い羽根共同募金



# 自分の町をよくするしくみ。 赤い羽根共同募金

埼玉県の共同募金運動は1948(昭和23)年から実施されました。

全国でこの運動が、始まった背景には、戦禍による打撃がありました。戦前6,700余あった民間の社会福祉施設は、戦災などで3,000余に減少し、施設の運営は、物価の高騰などに苦しんでいました。

そこで、当時アメリカで行われていたコミュニティチェストをヒントに民間資金を募金によって集める現在の募金運動が始まりました。

70年余りが経過した今でも社会が大きく変化する中で、その時代の地域の課題解決に取り組む民間団体支援をする仕組みとして、住民のやさしさや思いやりを届ける住民全体の運動として進めています。

また、災害が発生した際には災害支援金としても活用されています。

併せて、このコロナ禍で人との接触機会が減少したことにより、従来から課題であった社会的孤立が進んでいます。

令和4年度も昨年と同様に、“心の「密」は絶やさない”を合言葉に募金運動を推進していきます。

深谷市での赤い羽根共同募金の使い道の詳細は、赤い羽根データベース「はねっと」で検索してみてください！

皆さまからいただいた募金は、皆さんの身近な所に役立てられています。今年も10月1日から赤い羽根募金活動を行いますので、ご協力お願いいたします!!

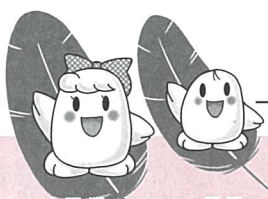

## 共同募金とは

- じぶんの住む町を幸せにするための募金です。
- 皆さまのご協力により集められた募金は、子どもや高齢者、障がいのあるかたへの支援につながります。
- 社協が実施する地域福祉事業、災害ボランティアセンターの設置や運営をはじめ、県内の福祉施設・福祉団体の支援などに活用されます。

スマホからも、  
募金できます。

やさしさのあかし



郷土の英雄  
島山重忠  
埼玉・深谷市



# この夏、子どもたちは ひとまわり大きくなりました♪

7月～8月の夏休み期間にボランティア活動をはじめきっかけとなるよう“彩の国ボランティア体験プログラム”を実施いたしました！今回は、新しい体験講座や市内の福祉施設の方々にご協力いただき、小学生から大学生まで多くの学生が参加してくれました。

## 座禅体験&お寺ボランティア



初めての座禅体験！足がフラフラだったけど、最後までがんばったよ！お寺のお庭をきれいにお掃除。

参加者からは、「違う小学校の友達ができた」「人の役に立てて嬉しかった」「今度は木や花を植えるボランティア活動をしたい」等意欲的な感想を頂きました。子どもたちは、この夏、ひとまわり大きくなりました★コロナウイルス感染症の影響で中止となってしまったプログラムもあり、ご迷惑をおかけいたしました。来年度も様々なプログラムを用意して、皆様のご参加をお待ちしております！

## オンラインで手話体験



耳の聞こえない方に、ZOOMで自分の名前やあいさつの手話を教えてもらったよ！

## 気象情報を活用した防災講座 (子ども編)・(高校生以上編)



事前に知る方法など調べたよ！お空を見ながら雲の動きも観察。災害時高校生はハザードマップを使って自分の住むところを調べ発表したよ！

なぜ洪水が起きる？

## オンラインでさくらネコ& アニマルセラピー犬を知ろう！



さくらネコやアニマルセラピー犬について、ZOOMで学んだよ！なれてさくらネコって呼ばれるかわかったよ！アニマルセラピー犬も登場して、癒されたな～。

## 施設ボランティア

子どもたちの見守りや、一緒に遊んだり、お掃除を手伝ったよ！



障害者施設で、木工業のボランティアをしたよ！

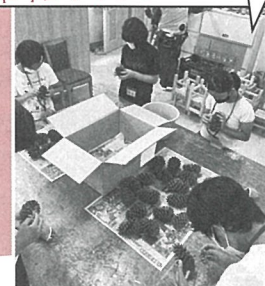

# あたたかい善意の寄付金 ありがとうございました

(令和4年6月1日～令和4年7月31日)

当協議会に寄付金が寄せられました。

これらの寄付金は深谷市社協が行っている各種事業に活用させていただきます。(敬称略)

氏名	寄付金額	氏名	寄付金額
吉澤 正則	24,300円	一市民	2,662円
藤沢中学校昭和28年度卒業同窓会	68,785円	一市民	15,000円
食事サービスボランティア上柴	11,837円	畠山上郷歩こう会	5,657円
たんぼぼ保育園	10,000円	吉澤 正則	20,000円
ディナータイム	2,050円	向井博一・一子	11,008円

コスモヘルス(株)様から車いす3台を寄贈いただきました。

## STOP！オレオレ詐欺

## ～こんな詐欺手口には注意！～

### ◆ケース1 突然、息子から 電話がかかってきた・・・

自宅の固定電話に、息子を名乗る者から「オレだけど、会社の金で株投資したら失敗したから350万必要」「会社の上司が行くから渡してほしい」と電話がかかってきた。

▶たんす預金があったので、現金を用意して待っていたところ、自宅に息子の会社の上司を名乗る者が訪れたため現金を手渡してしまった。

#### ★防犯ポイント

- お金が出たら、それは詐欺です。一旦電話を切り、あらかじめ知っている番号に掛け直してください。
- 「他の人がお金を取りに行く」という話が出たら、詐欺です。個人情報や貯金額など教えず、現金を渡さないでください。
- 高額現金の自宅保管は、詐欺の被害だけでなく空き巣など泥棒の被害に逢う危険性があります。金融機関に預けるなどし生活に必要な現金のみ保管しましょう。
- 被害の約9割は、犯人と電話で話したことがきっかけです。ナンバーディスプレイサービスの活用、留守番電話機能の使用、防犯機能付き電話の設置など犯人と直接話さない対策をとりましょう。
- 家族で合言葉を決め、家族のきずなどで詐欺被害を防止しましょう。

### ◆ケース2 突然、「宝くじ5億円が当選しました」と携帯電話のショートメールが...

携帯電話のショートメールに、「宝くじ5億円が当選しました」と届き、メールに記載されたURL (http://●●●) をクリックすると、【5億円の当選おめでとうございませう】というホームページが表示された。

5億円を受け取るために、振込み手数料10,000円と振込先口座の入力が必要と案内された。

▶口座番号を入力し、手数料として電子マネー10,000円分を購入してID番号をメール送信してしまっ



#### ★防犯ポイント

- 宝くじの当選結果がショートメールで届いたら、詐欺です。最初は手数料として少額の請求ですが、受取完了名目や受取ボーナス名目等次第に請求金額が増額されます。
- 心当たりのないショートメールは開封せずすぐに削除し、家族や警察に相談しましょう。
- むやみに添付されたURL (http://●●●) をクリックせず、個人情報や口座番号等を入力しないようにしましょう。

# ペットボトルキャップの収集事業【実績報告】

## ～捨てればゴミ 燃やせば温暖化 分ければ資源～

平成27年9月から市内の小学校、中学校、企業、団体、市民の皆様にご協力をいただき、ペットボトルのキャップを回収し売却金を「深谷市ふっかちゃん子ども福祉基金」および「深谷市社会福祉協議会福祉基金」に積み立て、深谷市社協福祉基金は小中学校が必要とする物品を購入し学校へ寄贈させていただきました。

市民の皆様今まで捨てていたペットボトルキャップを集めるという身近なボランティア活動を行っていただくことで、深谷市の地域福祉に還元させていただきました。

令和3年度は38,843円の収益金があ

り、ふっかちゃん子ども福祉基金への寄贈、花園中学校にコードリール1個と散水ホース1個を贈呈しました。

今年度もペットボトルキャップの収集を行っておりますので、皆様のご協力をお願いします。



▲ふっかちゃん子ども福祉基金へ寄贈

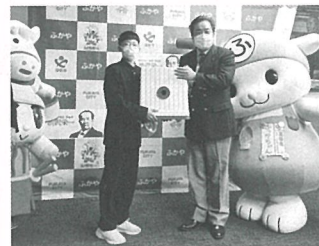

▲花園中学校へ散水ホースの贈呈

# ペットボトルキャップの収集事業 協力施設一覧

2022年4月1日現在

No.	施設名	No.	施設名	No.	施設名	No.	施設名
1	明戸小学校	36	豊里公民館	71	上柴町東1丁目自治会	106	カラオケ喫茶 幸
2	幡羅小学校	37	南公民館	72	ビッグウイング上柴自治会	107	鮎居酒屋 山人
3	深谷小学校	38	岡部公民館・総合支所	73	大台東自治会	108	ナカハン
4	桜ヶ丘小学校	39	川本公民館	74	ファミリータウンかわもと自治会	109	鼠地区太鼓保存会
5	大寄小学校	40	花園公民館・総合支所	75	武蔵野下郷中央自治会	110	畠山上郷歩こう会
6	藤沢小学校	41	深谷市役所本庁舎	76	武蔵野下郷嵯峨自治会	111	上柴地区民生委員児童委員協議会
7	深谷西小学校	42	川本総合支所	77	東林自治会	112	ヘルスケア上武
8	常盤小学校	43	道の駅おかべ	78	伊勢方自治会	113	介護療養型老人保健施設アルメリア
9	八基小学校	44	正智深谷高校	79	長在家東自治会	114	医師会なごみ
10	上柴西小学校	45	川本農業者トレーニングセンター	80	UACJ 労働組合	115	老人保健施設はなみずき
11	上柴東小学校	46	ミツワ交通(株)	81	古郡建設(株)	116	特別養護老人ホームふじさわ苑
12	豊里小学校	47	特別養護老人ホームかがやき	82	(株)たべい	117	(株)エミール介護センター行田営業所
13	岡部小学校	48	(株)コウノ	83	(株)和光刃物研磨所	118	スワンペーカリー
14	榛沢小学校	49	あゆみ作業所	84	(株)昭和螺旋管製作所埼玉工場	119	ねぎぼうず作業所
15	本郷小学校	50	航空自衛隊熊谷基地第2教育群准曹会	85	昭和電機(株)	120	埼玉のぞみの園
16	岡部西小学校	51	大慶堂漢方薬局	86	(株)山東電気	121	川本園
17	川本南小学校	52	ティー・エム・エス(株)	87	ミカド電子(株)	122	グループホームビッグ
18	川本北小学校	53	トップグリーン(株)	88	(株)埼玉出雲電機	123	埼玉朝日園
19	花園小学校	54	(株)テラダ	89	オートステーション	124	風林
20	明戸中学校	55	道の駅はなぞの	90	秩父鉄道明戸駅	125	ひまわり館深谷店
21	幡羅中学校	56	アクアパラダイス パティオ	91	(有)金子種苗	126	(有)グランディア
22	深谷中学校	57	桃園保育園	92	深谷警察署	127	埼玉北部ヤクルト販売株式会社
23	藤沢中学校	58	桃園第2ナーサリースクール	93	(株)山富士	128	ポートピア岡部
24	南中学校	59	樫の実保育園	94	川田モーターズ	129	特別養護老人ホームひびき
25	豊里中学校	60	ふたば保育園	95	青い珊瑚礁	130	秋元町老人クラブ豊秋会
26	上柴中学校	61	たんぼぼ保育園	96	川本サングリパーク	131	皆光園
27	岡部中学校	62	深谷幼稚園	97	埼玉ガス(株)	132	懶ふくふく グループホームよつば
28	川本中学校	63	東京成徳大学深谷高校	98	田中島建設(株)	133	瀧澤酒店
29	花園中学校	64	ベルク深谷稲荷町店	99	特別養護老人ホーム清風苑	134	協栄スイミングクラブ深谷
30	深谷公民館	65	ベルクフォルテ深谷店	100	幡羅郵便局	135	ひばり保育園
31	藤沢公民館	66	フレッシュイ田谷店	101	武蔵野銀行川本支店	136	ハワイアンヴィレッジデイサービス
32	幡羅公民館	67	食品館ハース	102	深谷赤十字病院	137	藤橋藤三郎商店
33	明戸公民館	68	西島町自治会	103	スマイル鍼灸接骨院	138	おむすびの会
34	大寄公民館	69	天神町自治会	104	岡部チサンカントリークラブ		
35	八基公民館	70	緑ヶ丘自治会	105	公明党深谷支部		



## 深谷市成年後見サポートセンター



### 成年後見制度とは

認知症・知的障害・精神障害などの理由で判断能力の十分でない方が、『契約』をしたり『財産管理』をしたりすることが困難な場合に、本人に不利益が生じないように支援する人を設ける制度です。

福祉サービスの利用や入所・入院の契約、または不動産や預貯金などの財産管理を本人に代わって行ったり、補助することにより、本人の権利と暮らしを守ります。



### センターの業務

**相談**：成年後見制度を利用するための手続きや、申立に関するアドバイスなど様々な相談に応じます

**普及啓発**：制度をより多くの方に知っていただくために講演会等を行います。また、施設・団体等が開催する勉強会や研修会に出向き、出前講座を行います。

**市民後見人の養成**：身近な立場で後見業務を行う「市民後見人」を養成するための講座を行います。

お気軽にお問い合わせください。



### 深谷市成年後見サポートセンター

場所：深谷市本住町 12-8 深谷市社会福祉協議会内

電話：048-573-6561

時間：月～金 8:30～17:15



## 市民後見人養成講座【基礎課程】



誰もが住みなれた地域で、安心して暮らせる地域づくりを目指すため、判断能力が不十分な方の権利と財産を保護する「成年後見制度」の周知・啓発と併せて、その担い手として、地域住民の視点で地域福祉に貢献する「市民後見人」を養成するための研修会を実施します。

- 期 日 12月 3日(土) 10:15～16:15  
12月10日(土) 10:00～15:30  
12月17日(土) 9:30～16:15  
12月24日(土) 10:00～15:30
- 場 所 深谷市ボランティア交流センター 3階大会議室  
(深谷市本住町12-8)
- 対 象 深谷市内在住・在勤の20歳以上の方
- 定 員 20名(定員になり次第、締め切ります。)
- 受講料 無料(但し、研修で使用するテキスト代は別途実費負担)
- 申 込 10月21日(金)までに、テキスト代(4,950円)を添えて問い合わせ先へ提出してください。
- 問い合わせ 深谷市成年後見サポートセンター(深谷市社会福祉協議会内)  
電話:573-6561
- その他 ・基礎課程の全日程を修了した市内在住の方で、市民後見人を目指す方を対象に実践課程を令和5年2月2日より開催します。  
・この講座は、熊谷市、深谷市、寄居町合同で開催いたします。



## 福祉サービス利用援助事業

～あんしんサポートねっと～

判断能力の不十分な高齢者や知的障害・精神障害のある方などが安心して生活が送れるように、定期的に訪問し、福祉サービスの利用の援助や暮らしに必要なお金の出し入れのお手伝いをします。

### 【ご利用できる方】

- 生活していく上で、一人で判断することに不安のある高齢者や知的障害・精神障害などのある方
- サービスの内容を理解し、契約する能力のある方



### 【このような援助を行います】

福祉サービス利用援助	日常生活上の手続き援助	日常的金銭管理	書類預かりサービス
福祉サービスに関する様々なご相談を受け、サービスを利用するためのお手伝いをします。	郵便物の整理や市役所などで行なう手続きのお手伝いをします。	日常生活に必要な金銭の出し入れなどのお手伝いをします。	ご自分で保管することが不安な大切な書類をお預かりします。

### 【利用料金】

ご相談や支援計画の作成は無料です。その後のお手伝いには次の料金がかかります。

援助の内容	利用料金
<ul style="list-style-type: none"> <li>福祉サービス利用援助</li> <li>日常生活上の手続き援助</li> <li>日常的金銭管理</li> </ul>	1回1時間まで1,200円。以降30分ごとに400円が加算されます。(ただし、日常的金銭管理に使用する通帳をお預かりする場合は、1回1時間まで1,600円)
<ul style="list-style-type: none"> <li>書類等預かりサービス</li> </ul>	基本料 2,000円(1年間) + 利用料 500円(1か月)

## 手話通訳派遣事務所から

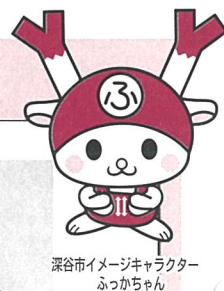

◆ 昨年は日本でオリンピック・パラリンピックが開催されました。聴覚障害者の競技大会であるデフリンピックは、今年5月1日から15日までブラジルのカシアス・ド・スルで開催されました。1924年の国際ろう者競技大会から始まり、現在は名称がデフリンピックに変わりました。次回の夏季デフリンピックは2025年です。100年という節目の年でもあり、是非日本で開催できるよう関係団体が動いています。

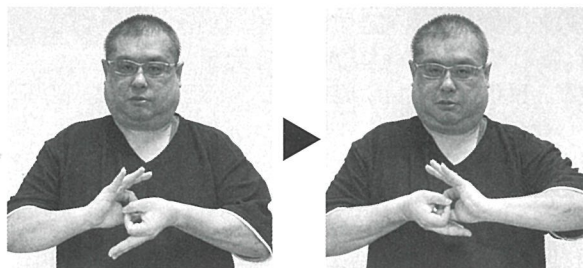

【 デフリンピック 】

両手2指(親指と人差指)の輪を手を返して合わせる動作を2回おこなう

### 手話奉仕員養成講座 基礎 は9月22日から開講予定です。

- 対象 市内在住・在勤・在学、入門講座を修了した方
- 期間 9月22日(木)～令和5年3月17日(基本は毎週金曜日) 25回  
午後7時～9時(時間変更あり)
- 定員 25名
- 会場 深谷市ボランティア交流センター
- 申込期間 9月1日～9月16日

お問い合わせ 社会福祉協議会 支援係 ☎ (573)6561

## 令和4年度 地域支援ボランティア講座

● **事業名** 熊谷特別支援学校 地域支援ボランティア講座《入門編》

● **対象** 共生社会に関心のある方

● **定員** 20名程度

● **と き** 第1日目 11月 8日(火) 9:30~11:30

第2日目 11月15日(火) 9:30~12:00

第3日目 11月22日(火) 9:30~12:00

第4日目 12月 2日(金) 9:30~15:15

第5日目 12月 6日(火) 9:30~11:30

● **と ころ** 埼玉県立熊谷特別支援学校(熊谷市川原明戸605)

● **内 容** 特別支援学校に在籍する児童生徒が居住地の小中学校で学習活動を行うための補助や校内の後方支援、学校行事の手伝いをさせていただくボランティアを育成する講座《入門編》です。《入門編》を経て《スキルアップ編》受講後にボランティア登録となります。

● **受講料** 無料

● **申込み** 埼玉県立熊谷特別支援学校  
教務主任 内野

TEL 048-532-3689

● **申込み期限** 10月24日(月)まで



## ふれあい・いきいきサロン

山河ふれあいいきいきサロンは、平成15年より年2回、75歳以上の方を対象に行われていました。平成26年4月より、毎月第2土曜日をサロンの日とし、年齢に制限をなくし子供からお年寄りまで集える喫茶店風に変え、開催しています。新しくサロン運営委員会を発足し、自治会役員、民生児童委員の協力のもと、迎える側と集う側と一緒に全員で楽しむサロンとしてきました。

令和2年より、コロナ感染症防止の為、計画は立てても中止になり集う事ができませんでした。今年に入り、少し落ち着いた6月、感染防止を徹底し、時間も1時間にし、役員は早く集合し、備品の消毒、検温係、消毒係、案内係と担当を決め、密にならない様に間隔を開け、会話も少なく七夕飾りを作り、短冊やオリガミは家に持ち帰り、7月にそれらを持ち寄り、竹



に飾り、2ヶ月かけて楽しい七夕まつりができました。以前はハンドベルの演奏やハーモニカに合わせて合唱したりとにぎやかでしたが今回はできませんでした。

早く以前の様にできる事を願っています。

ふれあい・いきいきサロンとは、地域住民の誰もが参加できる交流の場です。サロンに関するお問い合わせは、社会福祉協議会までご連絡ください。



### 社会福祉協議会へのご相談・お問合せ

福祉全般に関するご相談 ..... 573-6563

..... FAX 573-0806

障害者の就労に関するご相談 ..... 573-6561

成年後見制度に関するご相談 ..... //

手話に関するご相談 ..... //

介護に関するご相談 ●(地域包括支援センター) 573-6869

..... (介護深谷事業所) 573-6378

..... (介護花園事業所) 584-1205

#### ■窓口の営業時間

午前8時30分~午後5時15分(土日、祝日を除く)  
お気軽にご相談ください。

### 編集発行 社会福祉法人 深谷市社会福祉協議会

深谷市本住町12番8号 深谷市ボランティア交流センター内

TEL:573-6563 FAX:573-0806

E-mail: shakyo@bb.knet.ne.jp <https://www.fukaya-shakyo.com/>

「深谷市社協だより」は点字版とCD版も発行しています。

送付を希望される方はご連絡ください。



「深谷市社協だより」は共同募金の配分を受け発行しています。