

深谷市

# 社協だより

12

Dec.2023

No.88

## 第18回 深谷市社会福祉大会

主催：社会福祉法人深谷市社会福祉協議会 後援：深谷市

ともに支え合い 明るい未来へ



### 11月20日・深谷市花園文化会館アドニス 第18回深谷市社会福祉大会

社会福祉事業に功績があった方々を表彰する深谷市社会福祉大会が開催されました。表彰式典後、渋沢栄一翁が創設した日本初の銀行・第一国立銀行(現みずほ銀行)の第2代頭取であった佐々木勇之助氏のひ孫である佐々木 勇氏による、「今、考える 渋沢栄一翁の言葉」をテーマに講演会を行いました。栄一翁について語る佐々木さんの話に来場者は熱心に耳を傾けました。



# 地区社協の活動報告

## 幡羅地区

### 夏休み子ども お楽しみ会

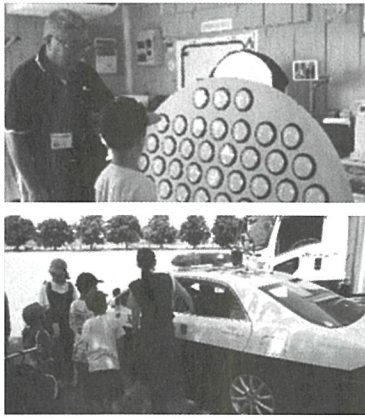

幡羅地区社会福祉協議会では、幡羅地区青少年健全育成会・幡羅公民館との共催により、小学生を対象に夏休みの自由研究に役立てていただけるように、毎年恒例事業として「夏休み子どもお楽しみ会」を開催しております。

（その1）として「サイトくん」で交通安全体験をしよう！を7月28日（金）に幡羅公民館多目的広場で実施しました。会場には、トラック協会の交通安全体験車「サイトくん」と深谷警察署の協力によりパトカーと白バイが登場しました。自転車シミュレーター、シートベルト効果体験、VR体験など楽しく学べました。（その2）として絵画教室「夏休みの宿題の絵を描きませんか？」を8月4日（金）に実施しました。幡羅地区在住の画家で、公民館副館長の森清先生に絵画の制作指導をしていただきました。親子で協力し合い、ポスターなど思い思いに描き、素敵な作品が完成しました。

（その2）として「サイトくん」で交通安全体験をしよう！を7月28日（金）に幡羅公民館多目的広場で実施しました。会場には、トラック協会の交通安全体験車「サイトくん」と深谷警察署の協力によりパトカーと白バイが登場しました。自転車シミュレーター、シートベルト効果体験、VR体験など楽しく学べました。（その2）として絵画教室「夏休みの宿題の絵を描きませんか？」を8月4日（金）に実施しました。幡羅地区在住の画家で、公民館副館長の森清先生に絵画の制作指導をしていただきました。親子で協力し合い、ポスターなど思い思いに描き、素敵な作品が完成しました。

今後、皆さんが楽しく学べる会を開催したいと考えています。皆さんのご参加をお待ちしております。

## 藤沢地区

### 二胡の音色に 魅了されました！



藤沢地区社会福祉協議会と公民館の共催事業として、9月26日（火）に『秋の演奏会〜お月見日和〜』を開催しました。

9月29日（金）が中秋の名月ということ、お月見会を兼ねて屋外の回廊で演奏を聴く予定で

したが、天候等コンディションが悪く、屋内での演奏会になりました。55名のかたに観覧いただき、二胡奏者の香姐（シアンジエ）さんによる素敵な演奏と、雲の間から時折顔を出す月を見て楽しい時間を過ごしました。また、観覧者にはお月見団子をお配りさせていただきましたので、帰宅後は花より団子の時間となったかもしれません。

## 部 区 岡 地

### バスハイキング 上高地を歩く

岡部地区では、地域のコミュニティと健康増進の場として、岡部地区社会福祉協議会と岡部公民館の共催による「バスハイキング 上高地を歩く」を令和5年9月27日(水)に開催しました。

雨模様で足元の悪い中でしたが、参加者全員で大正池から河童橋まで1時間30分をかけてウオーキングをしました。遠くの山々の景色を見ることはできませんでしたが、多くの自然と澄んだ空気に触れたり、梓川の透明度の高い流れを見ることができました。



## 花 園 地 区

### サロン運営 委員会

花園地区社会福祉協議会では、花園地区のふれあい・いきいきサロンの推進を目的として、「サロン運営委員会」を7月20日(木)に開催しました。

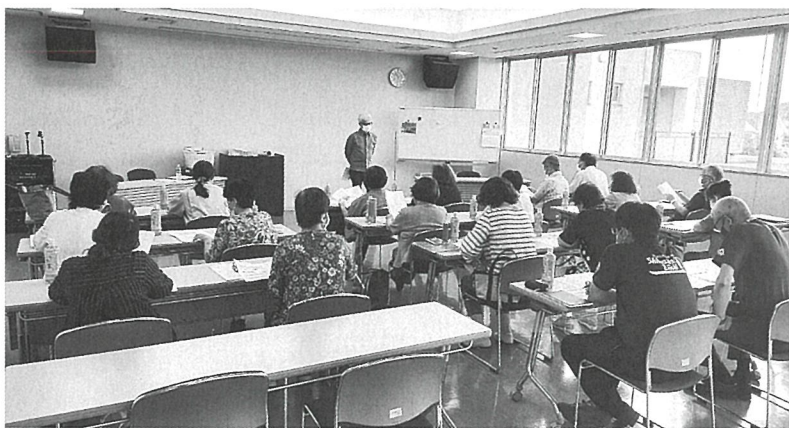

各地区のサロン代表者が集まり、サロン活動の報告や情報交換を通してそれぞれのサロンで実施している内容やコロナ禍での工夫などについて意見を交わしました。

情報交換で出た意見の中では、コロナ禍で中止となっていた食事を、会をお弁当の提供に変更したり、ボランティアによる楽器演奏の鑑賞を行うなど、各々のサロンで工夫を行っている様子でした。

市外のサロンへの視察研修も予定しており、花園地区社会福祉協議会では、今後もサロン活動の支援を行っていきます。

## 第18回深谷市社会福祉大会開催

11月20日、深谷市花園文化会館アドニスにおいて、「第18回深谷市社会福祉大会」を開催しました。本大会は、年に一度、社会福祉事業に功績のあった方を表彰し、感謝の意を表することを目的に開催しているものです。

本年度の表彰では、社会福祉事業振興のため多額の寄付を行った個人3名と8団体に感謝状と記念品が会長から贈られました。また、役員表彰として11名の方に、特別表彰として1名の方に対して社会福祉事業の発展と本会の運営に貢献された功績により、会長から表彰状と記念品が贈られました。

### 受賞者紹介（順序不同・敬称略）

#### 感謝状（多額寄付者・個人）

吉澤 正則  
田部井 清安  
吉野 篤司

#### 表彰状（役員・4年）

大谷 芳男  
荒木 敏孝  
小瀬 八重子  
廣田 八重子  
正塚 泰久  
飯野 文次  
大庄 八文  
本庄 八文  
高橋 桂子  
石川 正久  
村尾 正久

#### 感謝状（多額寄付者・団体）

地歴あゆみ会  
素敵な仲間達 泉玉会  
深谷栄信講  
深谷公民館まつりふれあい  
チャリティーバザー  
むさしのパイロットクラブ  
古郡建設（株）・古郡ホーム（株）  
（株）ベルク 深谷稲荷町店  
（株）ベルク フォルテ深谷店

#### 表彰状（役員・10年）

田中 光子

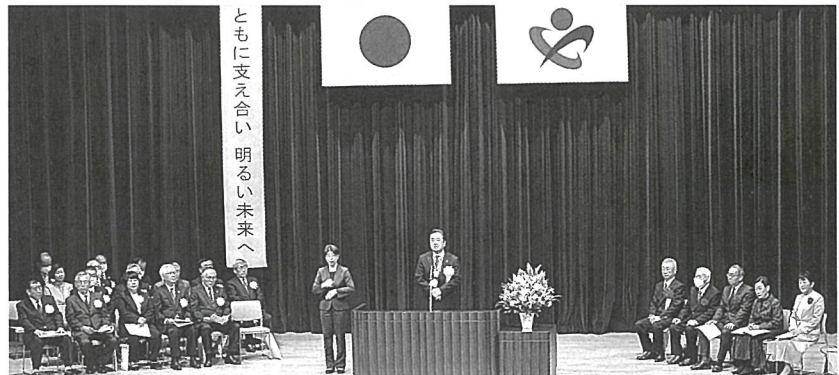

## あたたかい善意の寄附金

# ありがとうございました

（令和5年8月1日～令和5年10月31日）

当協議会に寄附金が寄せられました。

これらの寄附金は深谷市社協が行っている各種事業に活用させていただきます。

（敬称略）

| 氏名                      | 寄附金額    |
|-------------------------|---------|
| 吉澤 正則                   | 6,000円  |
| 藤三五会（昭和35年藤沢中学校卒業生の会）   | 3,797円  |
| 稲荷町北向地蔵尊養銭              | 4,374円  |
| 上原自治会 飯島常敏              | 5,000円  |
| 一市民                     | 19,525円 |
| 吉野 篤司                   | 50,000円 |
| F・C・T（Fukaya Cats Team） | 3,000円  |
| 幡羅地区民生委員・児童委員協議会        | 12,533円 |
| 一市民                     | 1,000円  |
| 旧深谷中3年5組昭和43年度卒業生       | 17,617円 |

| 氏名                   | 寄附金額     |
|----------------------|----------|
| 一市民                  | 1,000円   |
| 一市民                  | 1,542円   |
| 吉澤 正則                | 15,000円  |
| 一市民                  | 100,000円 |
| 畠山上郷歩こう会             | 4,634円   |
| スマイル・サマーコンサート        | 10,000円  |
| 深谷市民謡民舞連合会           | 16,915円  |
| 平成25・26年度川本地区自治会長OB会 | 10,458円  |
| 稲荷町北向地蔵尊養銭           | 3,728円   |
| 一市民                  | 1,000円   |

# 令和5年度 赤十字特別活動資金 結果報告

日赤深谷市地区を通じて企業・団体等83件1,145,000円のご協力をいただきました。  
今年度もたくさんの方に日本赤十字社特別活動資金にご協力をいただきまして、ありがとうございました。

## \*実績一覧表\*

(順不同・敬称略)

| 名称            | 金額      | 名称              | 金額      | 名称             | 金額       |
|---------------|---------|-----------------|---------|----------------|----------|
| 愛鶏園/愛たまご      | ¥10,000 | ㈱山東電気           | ¥10,000 | 深谷倉庫㈱          | ¥30,000  |
| アキヤマ石油産業㈱     | ¥10,000 | 昭和電機㈱           | ¥10,000 | 深谷タクシー(有)      | ¥10,000  |
| (医)好文会 あねとす病院 | ¥50,000 | ㈱新吉             | ¥20,000 | (一社)深谷防災ネットワーク | ¥10,000  |
| ㈱新井機械製作所      | ¥10,000 | ㈱鈴木工務所          | ¥10,000 | ふかや農業協同組合      | ¥30,000  |
| ㈱新井工業         | ¥10,000 | ㈱関根分之助商店        | ¥20,000 | ふかや物産観光㈱       | ¥20,000  |
| 粟澤歯科医院 粟澤 重樹  | ¥10,000 | 太平洋エンジニアリング㈱    | ¥10,000 | 古郡建設㈱          | ¥30,000  |
| 石川建設㈱埼玉北支店    | ¥10,000 | グイニック㈱埼玉工場      | ¥10,000 | マルコーフーズ㈱       | ¥10,000  |
| 石塚アルミ鋳造㈱      | ¥10,000 | 滝澤酒造㈱           | ¥5,000  | ミカド電子㈱         | ¥10,000  |
| 今井司法書士事務所     | ¥10,000 | 税理士法人 武田事務所     | ¥10,000 | 水越医院 水越哲也      | ¥10,000  |
| ㈱エフジーケー       | ¥50,000 | たつみ印刷㈱          | ¥10,000 | ㈱躍進電気          | ¥10,000  |
| ㈱エムケー         | ¥10,000 | 田中島建設㈱          | ¥10,000 | ㈱ヤナセ           | ¥10,000  |
| 磯太田園          | ¥10,000 | (有)タネの黒沢        | ¥5,000  | ㈱UACJ          | ¥20,000  |
| ㈱大谷組          | ¥10,000 | 秩父コンクリート工業㈱     | ¥10,000 | 若宮商事㈱          | ¥10,000  |
| 大屋印刷㈱         | ¥50,000 | 中外電気工業㈱         | ¥20,000 | ㈱渡辺商行          | ¥10,000  |
| ㈱オリケイ         | ¥20,000 | ㈱テラダ            | ¥10,000 | 新井 圭子          | ¥10,000  |
| 割烹 朝日屋        | ¥5,000  | ㈱東亜興業           | ¥10,000 | 金子 雄輔          | ¥100,000 |
| 割烹 楓          | ¥5,000  | 東京化成工業㈱深谷工場     | ¥10,000 | 近藤 哲郎          | ¥10,000  |
| 割烹 新栄         | ¥5,000  | ㈱東京風月堂熊谷工場      | ¥10,000 | 齋川 悦枝          | ¥10,000  |
| 割烹 若菜         | ¥10,000 | ㈱東京ワックス         | ¥10,000 | 芝崎 健寿          | ¥10,000  |
| 金子園           | ¥10,000 | 東洋印刷㈱           | ¥10,000 | 高橋 直人          | ¥20,000  |
| 川田獣医科医院       | ¥10,000 | 東洋造機㈱           | ¥10,000 | 原 信重           | ¥10,000  |
| 解体土木・木島商店     | ¥20,000 | 磯とさわ園           | ¥10,000 | 藤橋 彰           | ¥10,000  |
| ㈱栗原電機         | ¥10,000 | 豊澄電源機器㈱川本工場     | ¥5,000  | 益岡 孝之          | ¥10,000  |
| K Y B ㈱熊谷工場   | ¥10,000 | 日本高圧コンクリート㈱埼玉工場 | ¥10,000 | 柳田 幸男          | ¥10,000  |
| ㈱小松建設         | ¥10,000 | 橋本自動車工業         | ¥10,000 | 吉澤 正則          | ¥10,000  |
| 小谷野興業㈱        | ¥10,000 | 花園農業協同組合        | ¥10,000 | 匿名希望 2件        | ¥15,000  |
| 坂田自動車工業㈱      | ¥10,000 | ㈱深谷自動車教習所       | ¥10,000 |                |          |
| 三晃金属工業㈱深谷製作所  | ¥10,000 | 深谷観光バス㈱         | ¥10,000 |                |          |

## 手話通訳派遣事務所から

今年のカレンダーも最後の1枚になりましたね。  
「お正月」の手話に別の手話をつけると、関連する言葉の手話になります。手を動かして表してみてください。

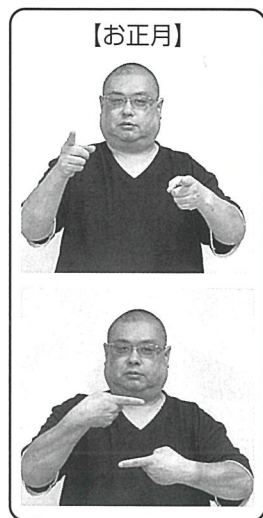

●「年賀状」をつくる…【年賀状】



●「初詣」をする…【初詣】



●「お年玉」を入れる動作…【お年玉】

§12月9日は「障害者の日」  
§12月3日～9日まで「障害者週間」

深谷市イメージキャラクター  
ふっかちゃん

## ■ 寝具洗濯乾燥消毒サービス事業 ■

在宅の障害者(肢体不自由)及び寝たきり高齢者等に対して、布団の洗濯・乾燥・消毒を行います。

**対象者** 深谷市に住所を有し、以下のいずれかに該当する方  
 ①75歳以上のひとり暮らしの方  
 ②75歳以上のみの世帯及びこれに準ずる世帯の方  
 ③介護保険認定において要介護4または要介護5の方  
 ④身体障害者福祉法(肢体不自由)において、障害の程度が1級または2級の方

**利用回数** 年間最大4回 ※申請月により利用回数が変動

**利用内容** 1回につき、敷き布団、掛け布団、毛布各1枚まで

**利用料** 洗 濯：1回 6,800円(自己負担額：680円)  
 乾燥・消毒：1回 3,000円(自己負担額：300円)

**申し込み** 証明書類(介護保険被保険者証、身体障害者手帳等)を持参のうえ申し込みください。  
 ※対象者・利用料・利用内容等については変更になる場合がありますので、詳しくは社会福祉協議会にお問い合わせください。

**問い合わせ** 深谷市社会福祉協議会 ☎ 048-573-6563



## ■ 訪問理美容サービス事業 ■

理容院または美容院へ行くことが困難な障害者(肢体不自由)及び寝たきり高齢者等に対して、理容師、または美容師が家庭を訪問してカッティング(散髪)等を行います。

**対象者** 深谷市に住所を有し下記のいずれかに該当する方  
 ①介護保険認定において要介護4または要介護5の方  
 ②身体障害者福祉法(肢体不自由)において、障害の程度が1級または2級の方

**利用回数** 年間最大4回 ※申請月により利用回数が変動

**利用料** 1回 5,000円(自己負担額：1回 1,000円)

**申し込み** 証明書類(介護保険被保険者証、身体障害者手帳等)を持参のうえ申し込みください。

※対象者・利用料等については変更になる場合がありますので、詳しくは社会福祉協議会にお問い合わせください。

**問い合わせ** 深谷市社会福祉協議会 ☎ 048-573-6563



## ■ 友好都市・新潟県南魚沼市 雪かきボランティア募集 ■

新潟県南魚沼市では年々高齢化が進み除雪対策に苦慮しており、友好都市の深谷市民により毎年継続的に雪かきボランティア活動を行っております。

今年度については、下記の通り行う予定です。

**日程** 1月11日(木)、1月20日(土)、2月3日(土)、2月18日(日)  
 ※感染症の拡大、降雪状況等により中止になる場合もあります。

**行程** 6時40分 深谷市社協集合  
 10時~16時 雪かき活動  
 20時 深谷市社協到着予定

**交通** 中型バス

**持ち物** 防寒着、長靴、手袋、帽子、汗拭きタオル、浴用タオル、  
 着替え、飲み物、昼食、保険証、マスク等  
 ◆体調不良の方は参加を見合わせてください。  
 また、屋内やバス車内でのマスク着用のご協力をお願いします。

**申し込み** 深谷市社会福祉協議会 ☎ 048-573-6563 までご連絡ください。



## 有償家事援助サービス協力会員 大募集！

有償家事援助サービスとは、部屋の掃除やゴミ出し、洗濯、買物等、家事の範囲内で『身近なちょっと困った』ことを、支援していただくサービスです。『誰かの力になりたい』『地域活動に協力したい』と思っているあなたへ…

### 有償ボランティア活動をしてみませんか？

#### ～こんなサービスをします～

一般家庭の日常的な家事全般を行います。  
1日のサービスの最長時間は90分です。

部屋の掃除、洗濯・布団干し、ゴミ出し、食事の支度、買い物、外出時の付き添い、  
電球・蛍光灯等の交換、日常生活の手続きの援助、ペットの散歩・世話

※身体に触れる行為は行いません

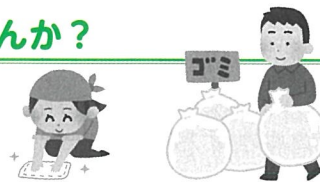

専門の知識がなくてもOK



お気軽にお問合せください



できるときにできる範囲で



こんなお宅のために

65歳以上の高齢者がいる世帯

ひとり親世帯

就学前の乳幼児がいる世帯

障がいのある方がいる世帯

けがや病気で援助が必要な世帯



問い合わせ  
深谷市社会福祉協議会  
☎048-573-6563

## ひと夏の体験。踏み出して気づいた、新しい自分。

7月～8月の夏休み期間にボランティア活動をはじめのきっかけとなるよう“彩の国ボランティア体験プログラム”を実施いたしました！  
今回も新しい体験講座や市内の福祉施設の方々にご協力いただき、小学生から大学生、大人まで多くの方が参加してくれました。

参加者からは、「感謝されて嬉しかった」「公園のゴミ拾いをしてみようかな」「来年も参加したい」等意欲的な感想を頂きました。子どもたちは、この夏もひとまわり大きくなれました★来年度も様々なプログラムを用意して、皆様のご参加をお待ちしております！



座禅体験 & お寺ボランティア

座禅を通して、自分を見つめ自分の生活や心を整え、お寺内の清掃や交流をしました！



ポッチャ体験ボランティア

誰でも楽しめる障害者スポーツを体験も体験。ポッチャだけでなく、アイマスクサッカーや、バケツバレーも体験しました。



藍の生葉染め体験ボランティア(小・中学生の部)(高校生以上の部)

渋沢栄一翁の藍の葉を活用してマスクや布などに生葉染め作品を作り、市内の施設へ寄付しました！



手話体験ボランティア

手話の先生、聞こえないかたに手話で自分の名前やあいさつを学び、交流をしました★



さくらネコについて知ろう

さくらネコについてや、野良猫との関わり方などを学びました！



施設ボランティア

市内の子ども・障がい者・高齢者分野の49施設にご協力いただき、施設ボランティアを実施しました♪

# 深谷市社会福祉協議会 職員募集

社会福祉法人深谷市社会福祉協議会では、地域福祉の推進に理解と熱意のある職員を募集します。



**募集人数** 若干名

**受験資格** 以下の要件をすべて満たす方

○平成3年4月2日以降に生まれた方

○社会福祉士、相談支援専門員、または介護支援専門員(実務研修修了見込者も可)いずれかの資格を有する方

○自動車運転免許を有し、自動車の運転のできる方

**採用予定日** 令和6年4月1日

**試験日** 令和6年2月予定

**申込期間** 令和6年1月4日(木)から1月31日(水)まで(平日の9時から17時)

**試験方法** 筆記試験(作文試験)、面接試験

☆受験案内は12月20日から深谷市社会福祉協議会(深谷市ボランティア交流センター内)で配布します。

募集に関する問い合わせ先▶社会福祉法人深谷市社会福祉協議会 電話:048-573-6563

## ふれあい・いきいきサロン

## ～中宿～

中宿は南側に国道17号線沿いのベルク東方店、ユニクロ等の商業施設と北側の中山道沿線に囲まれたエリアに位置しています。

私たちのふれあい・いきいきサロンでは自治会館を利用して、中宿通いの場・深谷ふっかつ体操を毎週金曜日に開催しています。また、月2回は体操終了後、お茶会を開きおしゃべりに花を咲かせてます。

中宿通いの場はコロナ禍で閉塞感に苛まれていた状況を改善する為、正副自治会長と民生児童委員の男性3名で立ち上げ、女性3名のご協力を得て運営をしています。全員が介護予防サポーターふっかつファイン養成講座を受講し、「深谷ふっかつ体操」を安全に楽しく行えるようサポーターとして活動をしています。

4月20日体験会を行い、翌週の28日オープニング、6か月間で24回開催しました。10月末現在の会員数は男性3名女性13名計16名です。体操は介護予防を目的にしています。最初に準備体操(ストレッチ)6種類、次に深谷ふっかつ体操(おもりを使った筋トレ)6種類、最後に整理体操(ストレッチ)6種類で構成されています。体操は継続することでバランス能力や筋力アップなど

効果があります。初回と15週目に個々の体力測定を実施しています。翌週、理学療法士様より測定結果の値が大変良好との評価を頂き、ふっかつ体操の有効性を再認識しました。

中宿通いの場の立ち上げ、運営に関しては、深谷市長寿福祉課、地域包括支援センター医師会なごみ、埼玉県理学療法士会(日赤病院)、深谷市社会福祉協議会のご支援を頂いています。お陰様で、地域版介護予防教室を中宿自治会館内に開設することができ、感謝しております。

中宿通いの場代表 中島 守



ふれあい・いきいきサロンとは、地域住民の誰もが参加できる交流の場です。サロンに関するお問い合わせは、社会福祉協議会までご連絡ください。



### 社会福祉協議会へのご相談・お問合せ

福祉全般に関するご相談 ..... 573-6563  
 ..... FAX 573-0806  
 障害者の就労に関するご相談 ..... 573-6561  
 成年後見制度に関するご相談 ..... //  
 手話に関するご相談 ..... //  
 介護に関するご相談・・・〈地域包括支援センター〉573-6869  
 ..... 〈介護深谷事業所〉573-6378  
 ..... 〈介護花園事業所〉584-1205

#### 窓口の営業時間

午前8:30～午後5:15(土日、祝日を除く)  
 お気軽にご相談ください。

### 編集発行 社会福祉法人 深谷市社会福祉協議会

深谷市本住町12番8号 深谷市ボランティア交流センター内

TEL:573-6563 FAX:573-0806

E-mail:shakyo@bb.knet.ne.jp https://www.fukaya-shakyo.com/

「深谷市社協だより」は点字版とCD版も発行しています。

送付を希望される方はご連絡ください。



「深谷市社協だより」は共同募金の配分を受け発行しています。