



世代を超えて繋がる絆～ともに育む福祉の心～

福祉の心を育む交流事業では寄付物品の交換を通して毎年市内の高齢者施設のお年寄りと子供達とで交流が図られ絆を深めています。

今年度より感染症の規制が緩和され子供達が高齢者施設へ出向くなど直接触れ合っの交流が多く実施され笑顔あふれる時間が流れました。

地区社協の活動報告

大寄地区

「和紙ちぎり
絵教室」を開
催しました！

大寄地区社会福祉協議会では、令和6年1月27日(土)に「和紙ちぎり絵教室」を開催しました。

教室では、20名の方が参加し、大人の方は「くずの花」、小学生は「赤富士」を制作しました。

1300年の歴史がある和紙は素朴で温かみの風合いがあり、様々な質感や、色とりどりの種類があります。和紙の特色を生かすため、指先や鉄筆を使ってちぎるなど、ちぎり方で様々な和紙の表情がでます。参加者は、



一つ一つのパーツを丁寧にちぎり、ちぎった和紙を色紙に糊付けし作品を作り上げていました。制作時間は3時間でしたが、子供も大人も集中して制作し、世

界に一つだけの素敵な作品が出来上がりました。参加者からは、「ぜひ、和紙のちぎり絵をまた作ってみたい」「また、開催してほしい」との声を頂きました。

和紙ちぎり絵教室を通して、創作する喜びを味わうことで、皆様の生活がより豊かに充実したものになれば幸いです。

大寄地区社会福祉協議会では、これからも、大寄地区の方のために貢献できる事業を行っていききたいと思います。



豊里地区

「社会福祉研修
会」の開催・「豊
里寄席」の開催

豊里地区社会福祉協議会では、互いに支え合う地域社会をつくり、円滑な要援護活動が実践できるよう、社会福祉研修会を開催しました。はじめに、深谷寄居在宅医療連携室のコーディネーターによる「さあ、はじめよう！ACP(アドバンス・ケア・プランニング)・人生会議」の講義を聞きました。

連携して「見守りマップ」の作成を行いました。

5月に新型コロナウイルス感染症の感染症法上の位置付けが5類感染症になり、外出等における規制が緩和されたことから、

豊里地域の活性化と地域住民の元気を取り戻すために、林家まめ平師匠と林家つる子さんをお招きして「豊里寄席―落語で元気！みんなで大笑い―」を開催しました。12月13日(水)という冬の平日の開催にもかかわらず、300人の参加者を迎え、豊里公民館の体育室は賑やかな笑い声で溢れました。

これからも住みやすいまちづくりの推進を図ってまいります。

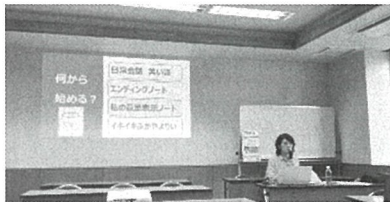

続いて「深谷市ハザードマップ」の活用方法の講義と防災倉庫の見学、そして、自治会長と



南地区

床紅葉と日光
世界遺産を堪能しました！

南地区社会福祉協議会は、南公民館との共催事業として、歴史めぐり「床紅葉の宝徳寺と日光世界遺産を訪ねる一日」を11月16日(木)に実施しました。

肝心の紅葉はちよつと時期が早かったですが、お天気に恵まれ、宝徳寺の床紅葉を写真に収め、輪王寺、日光東照宮はガイドさんの解説を聞きながら楽しく見学することができました。

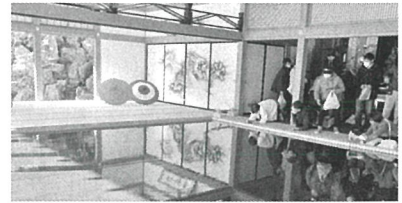

川本地区

地域のコミュニティを大切に

川本地区社会福祉協議会では、地域の皆様から、赤十字募金・社会福祉協議会会費・赤い羽根募金・地域歳末たすけあい募金と年間を通してご協力をいただいています。皆様から寄せられた募金等の中から、地域福祉を

進めていく上で貴重な財源を川本地区社会福祉協議会に助成されます。在宅ひとり暮らし高齢者への慰問(福来訪問)事業や、ふれあい・いききサロン、児童見守りパトロール、子ども食堂、南北子ども会へ活動の助成を行うなど地域福祉に役立てられています。ともに手をつなぎ、たすけあい、支えあう地域のコミュニティを今後も推進していきます。

児童見守りパトロール



協会の協力により、小学生の登下校時に合わせ、犯罪や交通事故から守る活動をしています！

福来(ふくろう)訪問

ご長寿・ご健康・ご多幸を祈念してゆうゆうクラブの協力により、手作りの干支の手芸品とお菓子を民生委員さんより届けています！

今年は辰年の▶
タペストリー



ふれあい・いきいきサロン

地域の「仲間づくり」「出会いの場づくり」「健康づくり」など“地域の絆を深める”ための活動を行っています。



手話通訳派遣事務所から

少しずついろいろな花が咲き始め、春を感じられる時期になりますが、花粉症に悩まされる皆様にとっては辛い時期でもあります。スギ花粉、ヒノキ花粉、他にもあるようですが、今年の花粉の量はどうでしょう?内服薬・点鼻薬・点眼薬…いろいろな対処法があると思います。辛い時期を乗り越えて、花粉症が落ち着いたら、季節を楽しみたいです。



深谷市イメージキャラクター
ふっかちゃん



つまんだ指先を上に向けて開き、5指をひらひらさせながら鼻に近づけ拳を1回額にあてる 【花粉症】

●令和6年度の手話奉仕員養成講座(入門)および手話通訳者養成講座の受講者募集は「広報ふかや3月号」に掲載されます。

あたたかい善意の寄附金

ありがとうございました

(令和6年1月1日～令和6年1月31日)
深谷市社会福祉協議会に寄附金が寄せられました。
これらの寄附金は当協議会が行っている各種事業に活用させていただきます。(敬称略)

氏名	寄附金額	氏名	寄附金額
一市民	100,000円	深谷市歩け歩け協会	29,000円
一市民	54,000円	稲荷町北向地藏尊養銭	1,604円
畠山上郷歩こう会	4,218円		

社協会員にご加入ありがとうございました。

会員会費納入状況一覧

令和6年1月31日現在

地区名	普通会員			特別会員			普通・特別会員の合計	
	会員数	口数	会費額(円)	会員数	口数	会費額(円)	会員数	会費額(円)
深谷地区	3,693	3,968	1,190,400	168	176	176,000	3,861	1,366,400
藤沢地区	2,806	2,810	843,000	4	4	4,000	2,810	847,000
幡羅地区	4,145	4,353	1,305,900	58	58	58,000	4,203	1,363,900
明戸地区	1,236	1,236	370,800	28	28	28,000	1,264	398,800
大寄地区	859	1,085	325,500	6	6	6,000	865	331,500
八基地区	1,001	1,059	317,700	14	14	14,000	1,015	331,700
豊里地区	1,123	1,404	421,200	31	33	33,000	1,154	454,200
上柴地区	3,963	4,306	1,291,800	41	43	43,000	4,004	1,334,800
南地区	3,062	3,131	939,300	43	45	45,000	3,105	984,300
岡部地区	4,485	4,541	1,362,300	69	80	80,000	4,554	1,442,300
川本地区	3,221	3,221	966,300	41	66	66,000	3,262	1,032,300
花園地区	3,795	3,802	1,140,600	10	10	10,000	3,805	1,150,600
合計	33,389	34,916	10,474,800	513	563	563,000	33,902	11,037,800

法人会員 162社 178口 890,000円
団体会員 93団体 121口 363,000円

福祉の心を育む交流事業

深谷市社会福祉協議会では、小中学生の福祉教育を一層推進する観点から学校、福祉施設、社会福祉協議会で連携し、福祉教育の充実・強化を目指すとともに、寄付文化の醸成や福祉施設の社会貢献活動の促進、児童・生徒の豊かな福祉の心を育むことを目的に本事業を実施しています。

令和5年度では、市内の小中学校29校と市内の高齢者福祉施設18施設が本事業に参加となりました。児童・生徒より持ち寄られたタオルや箱ティッシュなど7,711個が施設へ寄付され、施設からは新刊図書332冊が小中学校に寄贈されました。

また、子ども達が高齢者施設へ出向き、施設見学や車いす体験を行った他、レクリエーションや肩たたきを行うなど笑顔あふれる時間を過ごしました。

協力施設

順不同・敬称略

No.	施設名
1	養護盲老人ホームひとみ園 (深谷市人見1665-3)
2	特別養護老人ホームふじさわ苑 (深谷市人見2028-3)
3	特別養護老人ホームむさし愛光園 (深谷市大谷241)
4	特別養護老人ホームあかつき (深谷市藤野木117)
5	特別養護老人ホーム深緑苑 (深谷市江原570)
6	特別養護老人ホームサンライズガーデン (深谷市上手計317-1)
7	特別養護老人ホームかがやき (深谷市成塚213)
8	特別養護老人ホーム福寿園 (深谷市本郷341-1)
9	特別養護老人ホームエンゼルの丘 (深谷市今泉625)

No.	施設名
10	特別養護老人ホーム清風苑 (深谷市本田4915-1)
11	特別養護老人ホーム飛鳥の郷 (深谷市上原496)
12	特別養護老人ホームひびき (深谷市長在家3976)
13	特別養護老人ホームフラワーヴィラ (深谷市小前田2677)
14	介護老人保健施設あねとす (深谷市人見1975)
15	介護老人保健施設はなみずき (深谷市柏合1041-1)
16	介護老人保健施設FOMA・なごみ (深谷市新戒413-1)
17	介護療養型老人保健施設アルメリア (深谷市人見2031)
18	養護老人ホーム岡部ビーラ (深谷市針ヶ谷477)

「ふかや社会福祉法人社会貢献活動推進連絡会」が発足しました！

市内12の社会福祉法人(望未会・北明会・邑元会・深谷藤沢福祉会・日本失明者協会・岡部福祉会・かつみ会・恵美寿苑・両宜会・幸寿会・はぐくむ会・花園公益会)と深谷市社会福祉協議会が連携し、「ふかや社会福祉法人社会貢献活動推進連絡会」を立ち上げ、「地域における公益的な取組」に関する事業に取り組んでいます。

現在は、地域住民の方への車椅子の貸出や、市の事業である「こども110番の車」、「ふかや防犯協力店・ふかや見守りカメラ協力店」、「AED協力事業所」に登録し、地域の防犯への協力を行っています。

「ふかや社会福祉法人社会貢献活動推進連絡会」では今後も地域の為に出来ることを検討し、より多くの社会福祉法人と連携した取組を行っていきます。



問合せ：深谷市社会福祉協議会 048-573-6563

令和5年度 地域歳末たすけあい募金 結果報告

(令和6年1月31日現在)

(単位:円)

I 戸別募金						3,897,856 円
深谷地区	藤沢地区	幡羅地区	明戸地区	大寄地区	八基地区	
531,700	285,200	529,200	129,000	91,000	104,900	
豊里地区	上柴地区	南地区	岡部地区	川本地区	花園地区	
116,500	475,970	357,400	549,940	337,900	389,146	

II 街頭募集(公共機関等に募金箱を設置したり、道の駅で街頭募金を実施し寄付をいただいたもの)		34,641 円
深谷市役所 総合案内		4,987
深谷市社会福祉協議会 本所窓口		16,303
ボーイスカウト寄居第1団		13,351

III 篤志募金(企業やその従業員、学校、各種団体、一般市民等から寄付をいただいたもの)				1,621,953 円
名 称 (順不同・敬称略)	募金額(円)	名 称 (順不同・敬称略)	募金額(円)	
深谷地区民生委員・児童委員協議会	16,000	深谷点訳ボランティアの会	5,000	
藤沢地区民生委員・児童委員協議会	7,500	深谷手話サークルねぎの会	10,000	
幡羅地区民生委員・児童委員協議会	13,500	点訳むらさきの会	3,000	
明戸・大寄地区民生委員・児童委員協議会	9,000	ガイドヘルプ「あいハート」	3,000	
豊里地区民生委員・児童委員協議会	10,000	彩の国いなほ会	5,000	
上柴地区民生委員・児童委員協議会	20,000	川本朗読クラブひまわり	8,000	
南地区民生委員・児童委員協議会	13,500	ホームヘルパーふれあいネット	3,000	
岡部地区民生委員・児童委員協議会	20,000	深谷市聴覚障害福祉協会	10,000	
川本地区民生委員・児童委員協議会	13,000	ガールスカウト埼玉県第58団	5,000	
花園地区民生委員・児童委員協議会	15,500	深谷更生保護女性会	10,000	
深谷市赤十字奉仕団	21,000	さわやか深谷健康を考える会	5,000	
深谷地区長寿会	23,000	深谷・上柴フォークダンスサークルぐれーぷぱいん	18,000	
藤沢白寿連合会	3,000	深谷市民謡民舞連合会	10,000	
深谷市老人クラブ 幡羅寿会連合会	7,000	KDG 青春 60 ダンスパーティーの会	10,230	
深谷市老人クラブ連合会 明戸地区	3,000	昭和 30 年度深谷中学校同窓会	43,500	
南地区シニアクラブ連合会	10,000	瑠璃光寺檀徒一同	100,000	
深谷市老人クラブ連合会 岡部地区	10,000	永光寺檀徒一同	20,000	
深谷市老人クラブ連合会 川本地区福寿会	10,000	吉祥寺檀徒有志一同	70,000	
樫の実保育園	22,000	圓能寺檀徒一同	86,000	
東光保育園	13,500	寶蔵院檀徒一同	2,500	
つばき保育園	10,000	深谷寄居医師会メディカルセンター	10,000	
東つばき保育園	10,000	一般社団法人 深谷寄居医師会	20,000	
深谷音訳・朗読ボランティアはなみずき	5,000	皆成病院	1,104	

名称(順不同・敬称略)	募金額(円)	名称(順不同・敬称略)	募金額(円)
社会福祉法人邑元会あかつき	12,569	深整会	30,000
社会福祉法人花園公益会フラワーヴィラ	30,000	中島カラオケ教室	1,816
社会福祉法人埼玉朝日会	5,000	深谷菓子商工組合	10,000
ジョブサポートはぶたえ	400	深谷商工会議所職員会	10,000
みんなのいえ	5,600	深谷東ロータリークラブ	30,000
大屋印刷株式会社	10,000	深谷ライオンズクラブ	20,000
株式会社たべい	10,000	深谷ロータリークラブ	10,000
株式会社テラダ	95,125	マツザキ酒店	20,000
K Y B労働組合 熊谷支部	20,000	吉澤 正則	3,000
セイフル株式会社	20,000	柴田 辰美	31,841
公益財団法人 深谷市地域振興財団	12,200	竹内 一夫	10,000
公益社団法人 深谷市シルバー人材センター	2,792	岡田 章	20,000
埼玉県大里農林振興センター農林整備部	3,500	阿部 桂五	1,350
埼玉県自動車整備振興会深谷支部	50,000	匿名希望 2件	6,000
たつみ印刷株式会社	10,000	深谷市役所職員一同	352,877
たつみ印刷株式会社 社員一同	9,596	深谷市社会福祉協議会職員一同	14,453
電気管理埼玉北有限責任事業組合	10,000		

物 品

株式会社 渋沢 クリスマスケーキ 30箱

※ 株式会社 渋沢 様のご好意により、社会福祉協議会を通じて市内の福祉施設に配布させていただきました。

深谷市社会福祉協議会では、令和5年12月1日～12月31日までの1ヶ月間を、地域歳末たすけあい募金運動の強化期間として募金運動を行い、

総額: **5,554,450円**の募金が寄せられました。

皆様のご協力に対して、厚く御礼申し上げます。

皆様の善意により集まった募金は、次の福祉サービス事業等に役立てられます。

歳末たすけあい



- ①社会福祉協議会に届けのある65歳以上のひとり暮らし高齢者への小・中学生が書いた年賀状を送付する事業
- ②障害者文化作品展の展覧作品をカレンダーにして配布する事業
- ③社会福祉大会事業
- ④障害児親子バスハイク事業
- ⑤訪問理美容サービス事業
- ⑥寝具洗濯乾燥消毒サービス事業
- ⑦社会福祉協議会に届けのある65歳以上のひとり暮らし高齢者への安否確認を目的とした清涼飲料水等を宅配する事業
- ⑧啓発事業(広報紙:社協だよりの発行)
- ⑨ふれあい・いきいきサロン事業

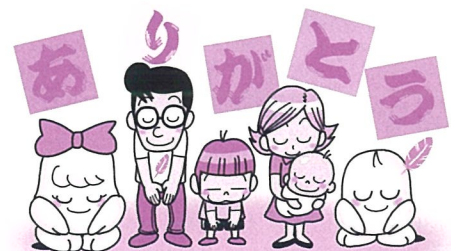

深谷市社会福祉協議会 職員募集

社会福祉法人深谷市社会福祉協議会では、地域福祉の推進に理解と熱意のある職員を募集します。



募集人数 若干名

受験資格 以下の要件をすべてみたす方

○昭和63年4月2日以降に生まれた方

○社会福祉士(受験資格含む)、相談支援専門員、または介護支援専門員(実務研修修了見込者も可)いずれかの資格を有する方

○自動車運転免許を有し、自動車の運転のできる方

採用予定日 令和6年7月1日(月)

試験日 令和6年4月21日(日)

申込期間 令和6年3月11日(月)から4月12日(金)まで(平日の9時から17時)

試験方法 筆記試験(作文試験)、面接試験

☆受験案内は3月1日から深谷市社会福祉協議会(深谷市ボランティア交流センター内)で配布します。

募集に関する問い合わせ先▶社会福祉法人深谷市社会福祉協議会 電話:048-573-6563

ふれあい・いきいきサロン

～本町～

本町は、現在「中央土地区画整理事業」の実施途中で自治会加入世帯が56世帯と市内でも小世帯数の自治会です。

「本町いきいきサロン」は民生委員が中心となり平成22年10月に開始され13年が経過、通算74回となりました。参加者は開始時平均20人程度から、現在では人口の減少等により平均15人程度と減少傾向にあり、ほとんど女性です。実施内容は、主に手芸、ワナゲ、マグダーツ、会食、歌等です。特に参加者に人気なのは、昔取った杵柄で針やハサミを使う手芸です。一年間で作成した作品は、深谷市老人クラブ連合会が実施している趣味の文化作品展や公民館祭りに出展することを楽しみにしています。

途中新型コロナウイルス感染症のため開催が少なくなりましたが、ようやく目標の年4回開催が出来るようになりました。令和5年10月のサロンでは、折り紙のバラ。

12月はクリスマス用のリースを作り、毎回の歓談はお茶の時間で話に花が咲きました。

サロンの開催は、参加者から楽しみにしていただいております。



ふれあい・いきいきサロンとは、地域住民の誰もが参加できる交流の場です。サロンに関するお問い合わせは、深谷市社会福祉協議会までご連絡ください。



社会福祉協議会へのご相談・お問合せ

福祉全般に関するご相談 573-6563
 FAX 573-0806
 障害者の就労に関するご相談 573-6561
 成年後見制度に関するご相談 //
 手話に関するご相談 //
 介護に関するご相談 ...〈地域包括支援センター〉 573-6869
 〈介護深谷事業所〉 573-6378
 〈介護花園事業所〉 584-1205

■ 窓口の営業時間

午前8:30～午後5:15(土日、祝日を除く)
 お気軽にご相談ください。

編集発行 社会福祉法人 深谷市社会福祉協議会

深谷市本住町12番8号 深谷市ボランティア交流センター内

TEL:573-6563 FAX:573-0806

E-mail:shakyo@bb.knet.ne.jp <https://www.fukaya-shakyo.com/>

「深谷市社協だより」は点字版とCD版も発行しています。

送付を希望される方はご連絡ください。



「深谷市社協だより」は共同募金の配分を受け発行しています。